Regionalplan der Region Augsburg (9)

Vierte Änderung

B IV 2.4.2 "Nutzung der Windenergie"

Erläuternde Arbeitskarte
zur Tekturkarte "Nutzung der Windenergie"
zu Karte 2b "Siedlung und Versorgung"

Stand 13. November 2024

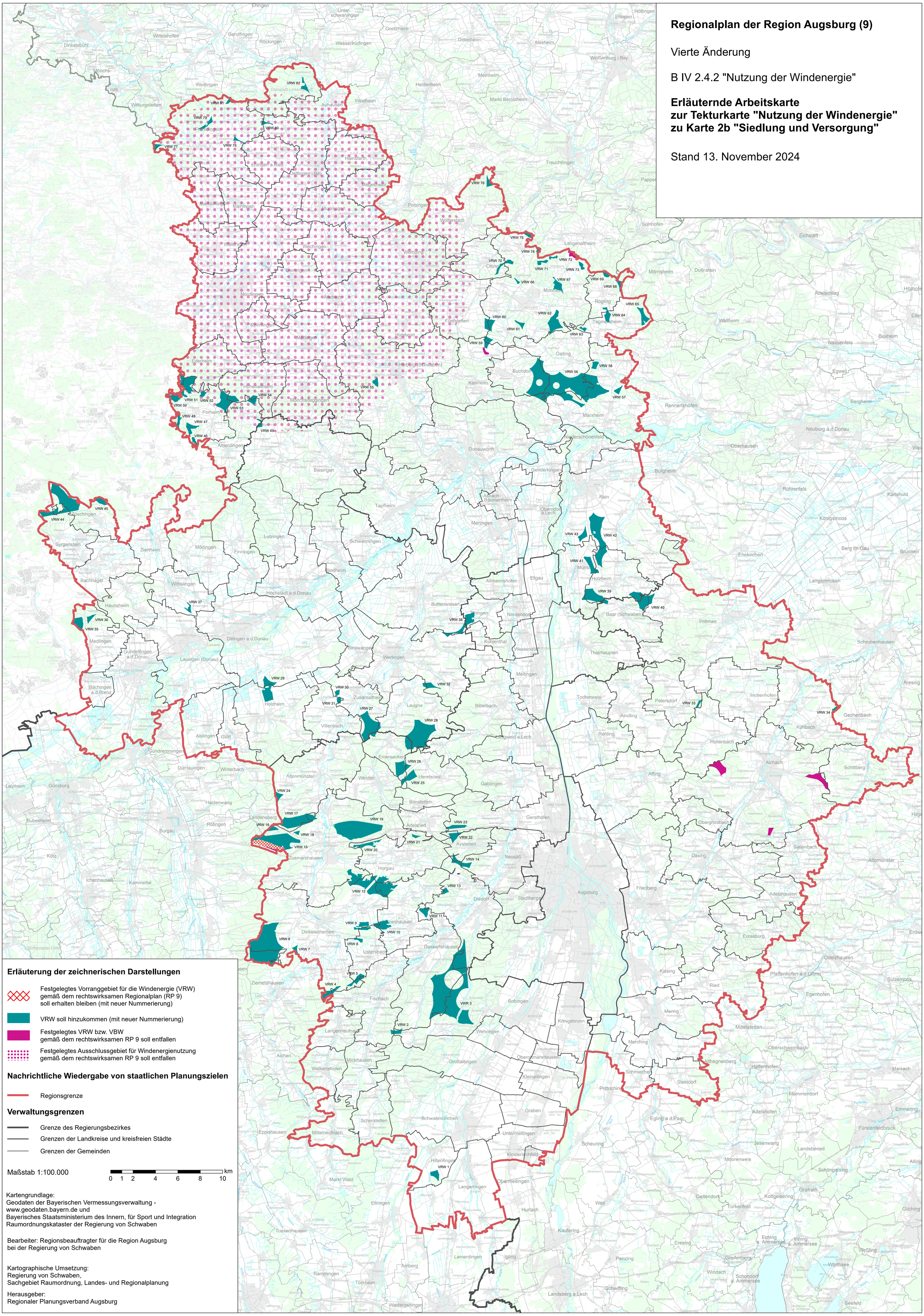

Erläuterung der zeichnerischen Darstellungen

Festgelegtes Vorranggebiet für die Windenergie (VRW) gemäß dem rechtswirksamen Regionalplan (RP 9) soll erhalten bleiben (mit neuer Nummerierung)

VRW soll hinzukommen (mit neuer Nummerierung)

Festgelegtes VRW bzw. VBW gemäß dem rechtswirksamen RP 9 soll entfallen

Festgelegtes Ausschlussgebiet für Windenergienutzung gemäß dem rechtswirksamen RP 9 soll entfallen

Nachrichtliche Wiedergabe von staatlichen Planungszielen

Regionsgrenze

Verwaltungsgrenzen

Grenze des Regierungsbezirkes

Grenzen der Landkreise und kreisfreien Städte

Grenzen der Gemeinden

Maßstab 1:100.000

0 1 2 4 6 8 10 km

Kartengrundlage:
Geodaten der Bayerischen Vermessungsverwaltung - www.geodaten.bayern.de und
Bayerisches Staatsministerium des Innern, für Sport und Integration
Raumordnungskataster der Regierung von Schwaben

Bearbeiter: Regionsbeauftragter für die Region Augsburg
bei der Regierung von Schwaben

Kartographische Umsetzung:
Regierung von Schwaben,
Sachgebiet Raumordnung, Landes- und Regionalplanung

Herausgeber:
Regionaler Planungsverband Augsburg