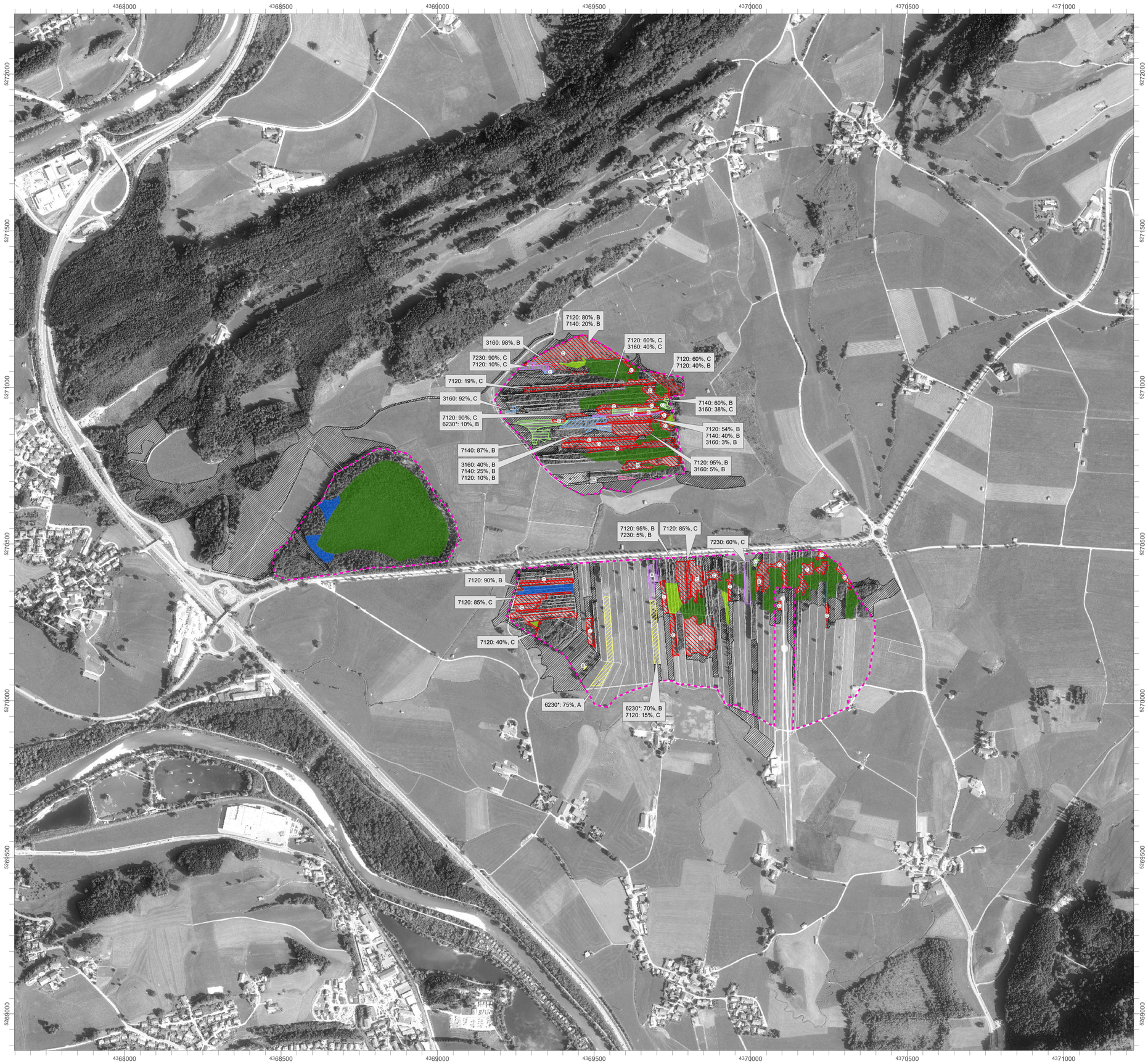

FFH- Gebietsgrenze (Stand: 03/2019)

FFH-Lebensraumtypen (im Standarddatenbogen genannt)*

* Nur der dominierende LRT (= LRT1) ist farbig dargestellt.

- 7140, Übergangs- und Schwingrasenmoore
- 7230, Kalkreiche Niedermoore

FFH-Lebensraumtypen (nicht im Standarddatenbogen genannt)

- 3160, Dystrophe Stillgewässer
- 6230*, Artenreiche Borstgrasrasen
- 6430, Feuchte Hochstaudenfluren
- 7120, Geschädigte Hochmoore
- 91D1*, Birken-Moorwald
- 91D3*, Bergkiefern-Moorwald
- 91D4*, Fichten-Moorwald

Erhaltungszustand der FFH-Lebensraumtypen

- **A** Erhaltungszustand A (hervorragend)
- **B** Erhaltungszustand B (gut)
- **C** Erhaltungszustand C (mittel bis schlecht)

7120: 85%, C — LRT, Anteil in %, Erhaltungszustand

7120: 95%, B
3160: 5%, B — LRT 1, Anteil in %, Erhaltungszustand
LRT 2, Anteil in %, Erhaltungszustand

Flächig farbig ist der Hauptlebensraumtyp (LRT1) dargestellt.
LRT 2 wird durch die Beschriftung im Label kenntlich gemacht.

Zusatzinformation

Sonstige gesetzlich geschützte Flächen nach § 30 BNatSchG u. Art. 23 BayNatSchG

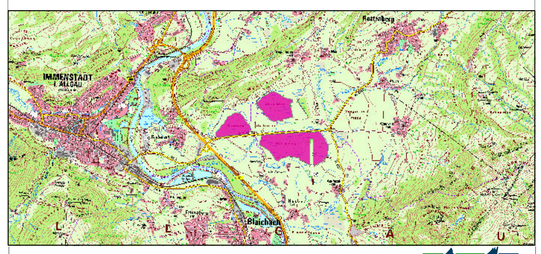

Managementplanung
FFH-Gebiet 8427-371
"Felmer Moos, Großmoos und Gallmoos"

NATURA 2000

Karte 2.1: Bestand und Bewertung - FFH-Lebensraumtypen **Behördenversion**

Blatt:	**Bearbeitungsstand:**
1 von 1	August 2021

Bearbeitung:

Regierung von Schwaben

Amt für Ernährung, Landwirtschaft und Forsten Krumbach

Planungsbüro:
Planungsbüro für Landschaft, Arten, Natur Boos

BAYERISCHE FORSTVERWALTUNG

Originalmaßstab: 1:5.000

0 50 100 150 200 250 m

N

Geodaten:
Bayerische Vermessungsverwaltung (www.geodaten.bayern.de)
Fachdaten:
Bayerisches Landesamt für Umwelt (www.lfu.bayern.de)