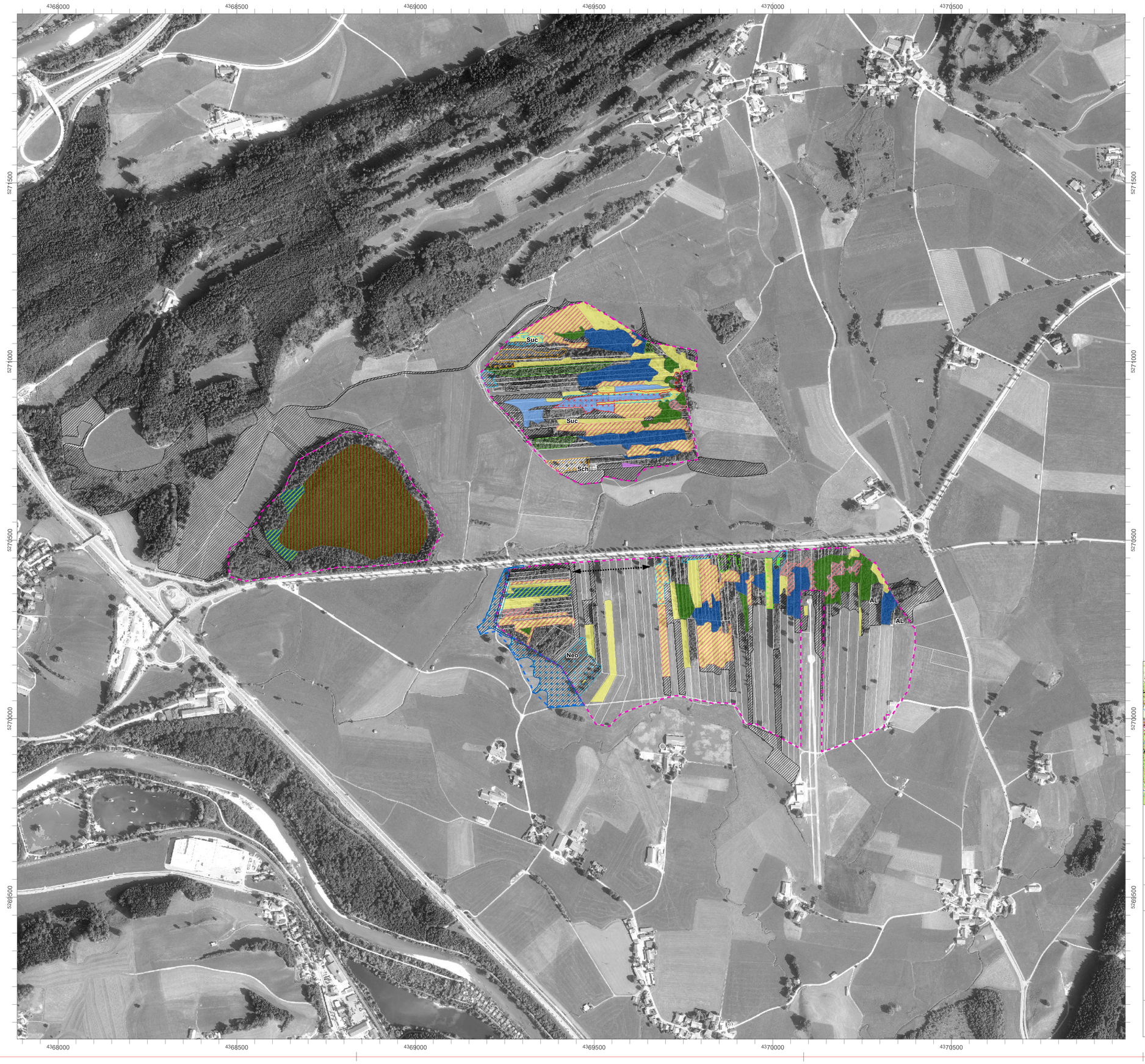

FFH - Gebietsgrenze (Stand: 04/2016)

Übergeordnete Maßnahmen*

* ohne Kartendarstellung

- Erhalt bzw. Wiederherstellen eines naturnahen Wasserhaushalts
- Extensivierung der angrenzenden Wirtschaftswiesen - Schaffung von Pufferflächen
- Erhalt und Förderung der Hoch-, Übergangs- und Niedermoore durch angepasste Pflege

Maßnahmen für FFH-Lebensraumtypen (im Standarddatenbogen genannt)

7140, Übergangs- und Schwingrasenmoore

- Offenhalten der Flächen (Entwicklung beobachten), ggf. Gehölzentfernung und Herbstmahd
- Zurückdrängen von Schilf

7230, Kalkreiche Niedermoore

- Herbstmahd jährlich ab September (Balkenmäher, ggf. Freischneider)
- Entfernung von randlichen Gehölzen / Entbuschen

Maßnahmen für FFH-Lebensraumtypen (nicht im Standarddatenbogen genannt)

3160, Dystrophe Stillgewässer

Keine Maßnahmen notwendig

6230*, Artenreiche Borstgrasrasen

- Herbstmahd jährlich ab September (Balkenmäher, ggf. Freischneider)

6430, Feuchte Hochstaudenfluren

- Mahd alle 2 bis 3 Jahre

7120, Geschädigte Hochmoore

- Herbstmahd jährlich ab September (Balkenmäher, ggf. Freischneider)
- Entfernung von randlichen Gehölzen / Entbuschen

Wünschenswerte Erhaltungsmaßnahmen

91D1*, Birken-Moorwälder

- Lichte Bestände im Rahmen der natürlichen Dynamik erhalten

91D3*, Bergkiefern-Moorwälder

- Lichte Bestände im Rahmen der natürlichen Dynamik erhalten
- Schaffung lichter Waldstrukturen
- Entwässerungseinrichtungen verbauen

91D4*, Fichten-Moorwälder

- LRT-typische BA fördern (MoBir)
- Schaffung lichter Waldstrukturen

Maßnahmen für Arten des Anhang II FFH-RL (im Standartdatenbogen genannt)

- Extensivierung / Düngeverzicht zum Verbund der Habitate / Lebensräume

1042, Große Moosjungfer (Leucorrhinia pectoralis)

- Anlage von Gewässern/Kleingewässern, schonende Räumung/Entkrautung von Gewässern / Entlandungsmaßnahmen

1061, Dunkler Wiesenknopf-Ameisenbläuling (Maculinea nausithous)

- jährliche Herbstmahd ab September
- Wiedereinführung der jährlichen Herbstmahd ab September
- Anpassung auf einen Mähtermin nach dem 1. September (VNP-Vertrag anpassen)
- **Neo** Punktuelle Neophytenbekämpfung (Kanadische Goldrute)

1065, Goldener Scheckenfalter (Euphydryas aurinia)

- **Suc** jährliche Herbstmahd ab September

Sonstige wünschenswerte Maßnahmen

- Vorschlag Erweiterungsfläche
- jährliche Herbstmahd ab September (wünscheswerte Maßnahme für Dunklen Wiesenknopf-Ameisenbläuling in Erweiterungsfläche)
- Entnahme standortfremder Gehölze (Fichten) / Ausweitung des Gewässerangebots durch Renaturierung und Vernässung
- **AL** Ablagerungen entfernen
- **Sch** Zurückdrängen von Schilf

Zusatzinformation

- Sonstige gesetzlich geschützte Flächen nach § 30 BNatSchG u. Art. 23 BayNatSchG

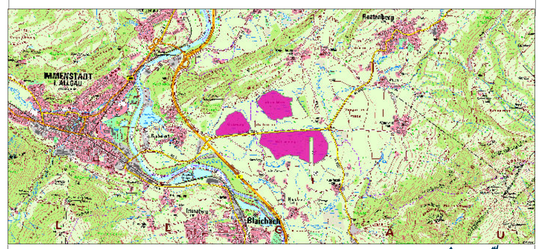

Managementplanung
FFH-Gebiet 8427-371
"Felmer Moos, Großmoos und Gallmoos"

NATURA 2000

Karte 3: Ziele und Maßnahmen — **Behördenversion**

Blatt:	**Bearbeitungsstand:**
1 von 1	August 2021

Bearbeitung:

Regierung von Schwaben

Amt für Ernährung, Landwirtschaft und Forsten Krumbach

Planungsbüro:
Planungsbüro für Landschaft, Arten, Natur Boos

BAYERISCHE FORSTVERWALTUNG

Originalmaßstab: 1:5.000

0 50 100 150 200 250 m

N

Geodaten:
Bayerische Vermessungsverwaltung (www.geodaten.bayern.de)
Fachdaten:
Bayerisches Landesamt für Umwelt (www.lfu.bayern.de)