

Erdgeschoss - Niederspannungs- und Kontrollraum

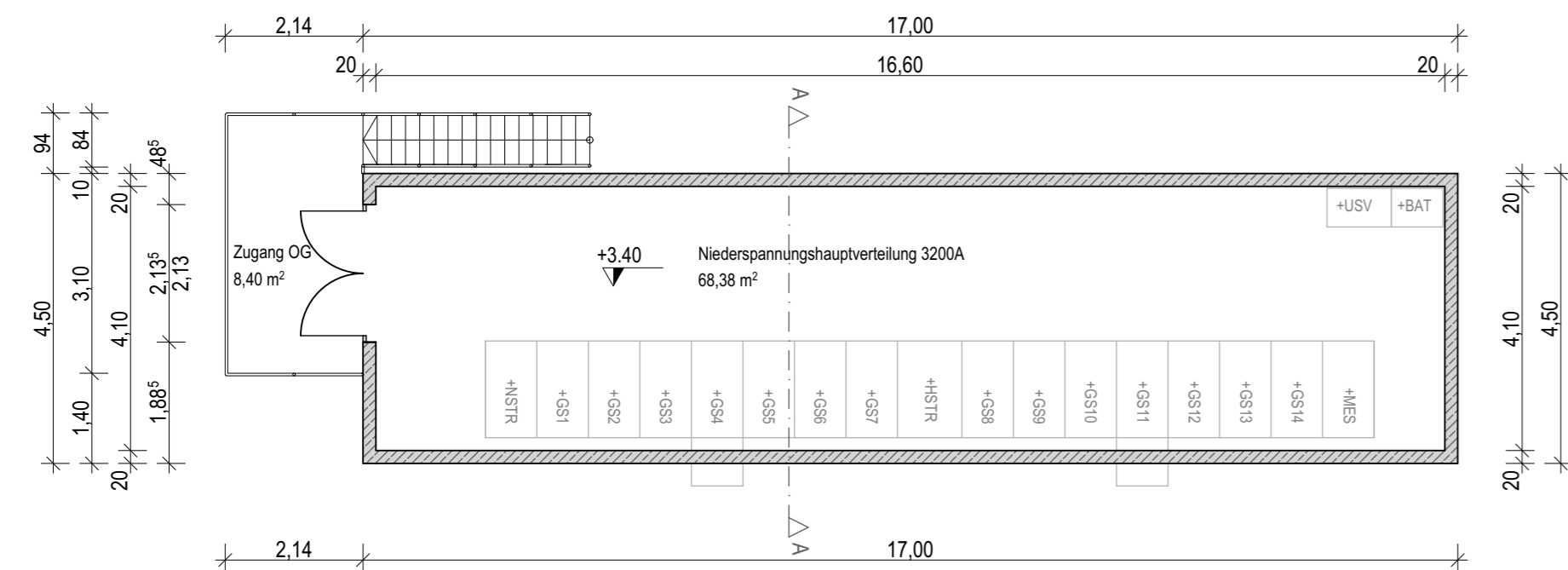

Obergeschoss

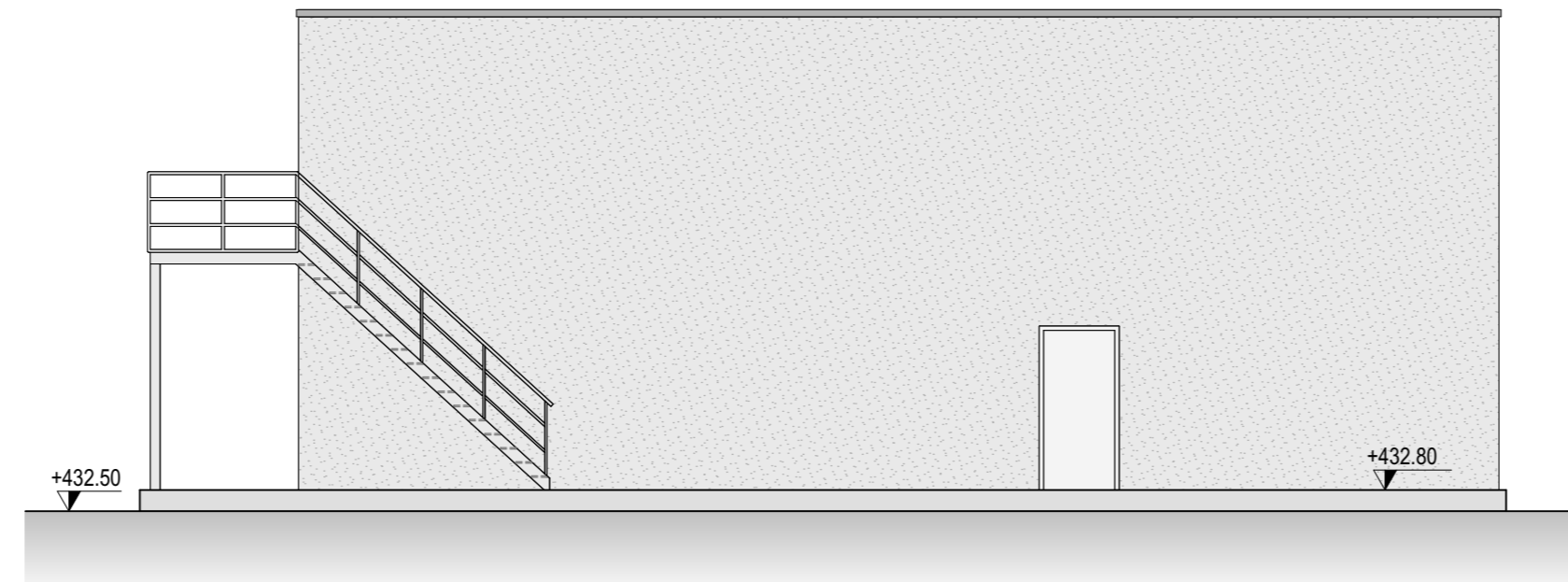

Ansicht Ost

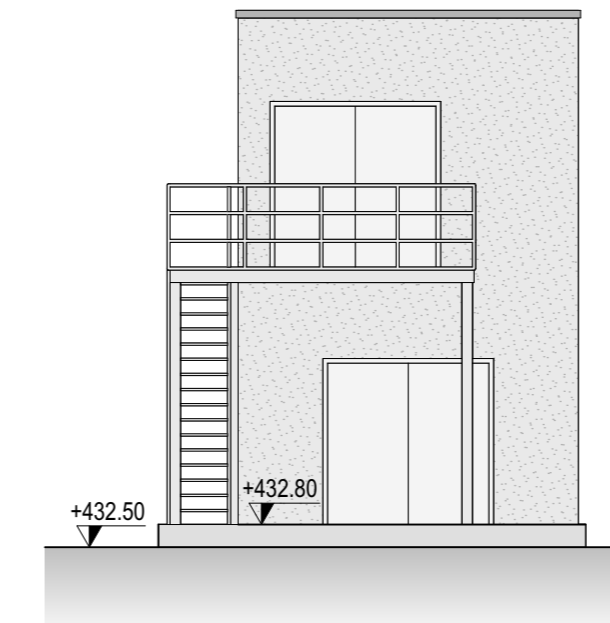

Ansicht Nord



Ansicht West

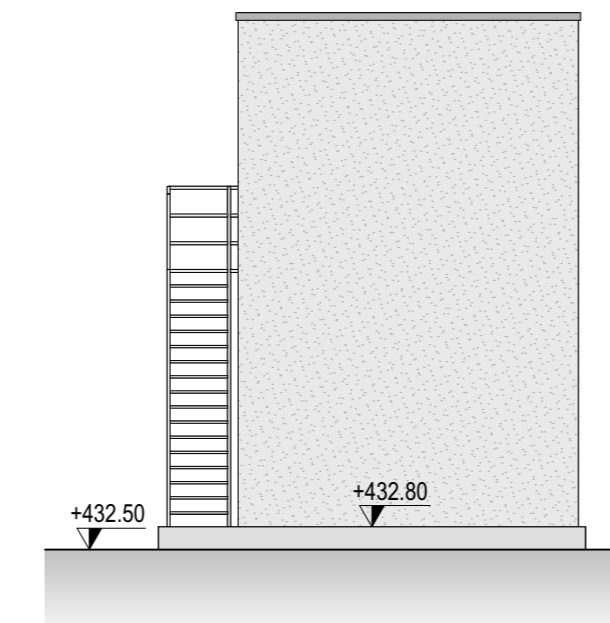

Ansicht Süd

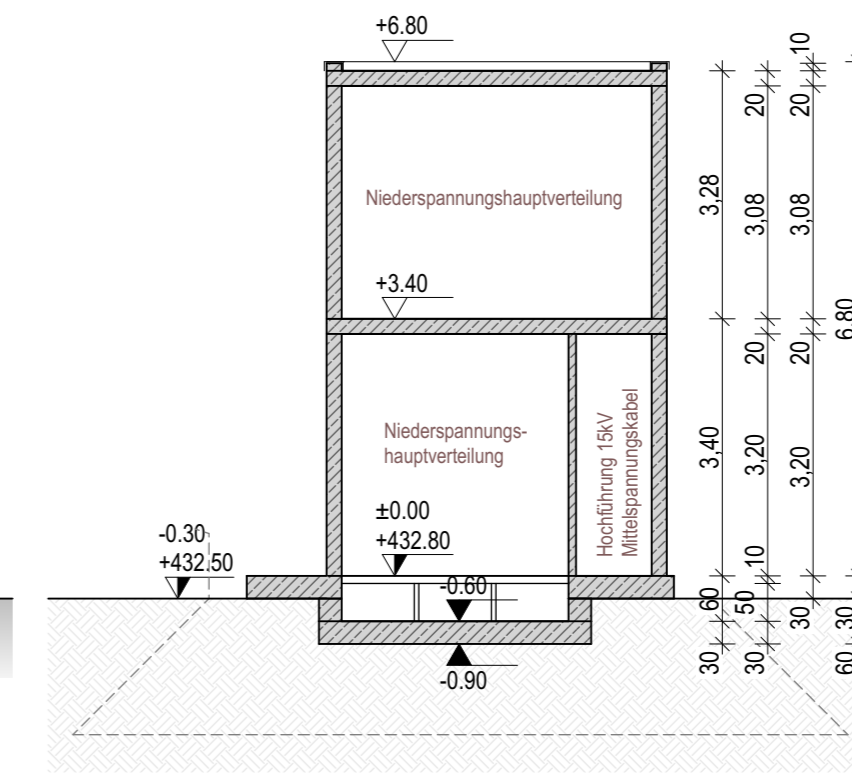

Schnitt A-A

Bauantrag Bauvorhaben

Antrag auf Neugenehmigung einer H2-Ready Gasmotoren-Anlage (Peakeranlage) nach § 4 BImSchG in 89355 Gundremmingen, Dr.-August-Weckesser-Straße 4 Fl.-Nr. 2404 + 2408 TF, Gemarkung Gundremmingen

Bauherr

RWE Generation SE
RWE Platz 3
45141 Essen

Planung

INGENIEURBÜRO COURAGE
Dipl.-Ing. (FH) Hubert Courage
Mitglied der bayerischen Ingenieurkammer, Bau



[arçi'tekt]

Freier Architekt
Dipl. Ing. (FH)
Rolf Steinhauser
Marktplatz 16
87724 Ottobrunn



Niederspannungs- und Kontrollraum Grundrisse, Schnitt und Ansichten M1-100

Nachbarn

Fl.-Nr. 2262, 2361/9 RWE Power Aktiengesellschaft
RWE Platz 2, 45141 Essen

Fl.-Nr. 2411, 2408/1, 2408/2 und 2441/1 Gemeinde Gundremmingen
Rathausplatz 1, 89355 Gundremmingen

Fl.-Nr. 2361, 2361/17 und 2361/9 RWE Nuclear GmbH
RWE Platz 2, 45141 Essen

Ottobrunn, den 22.11.2024

| | | | | |
|------------------|-------------|----------------------------------|----------------|------|
| GUN | 824006 | 03560-04-05-MAC-0310-ACB010-0032 | 10_03_04 | 01 |
| Projekt-Kennwort | Projekt-Nr. | PIRS Nr. | Dokumenten-Nr. | Rev. |