Gmkg. Marktoberdorf

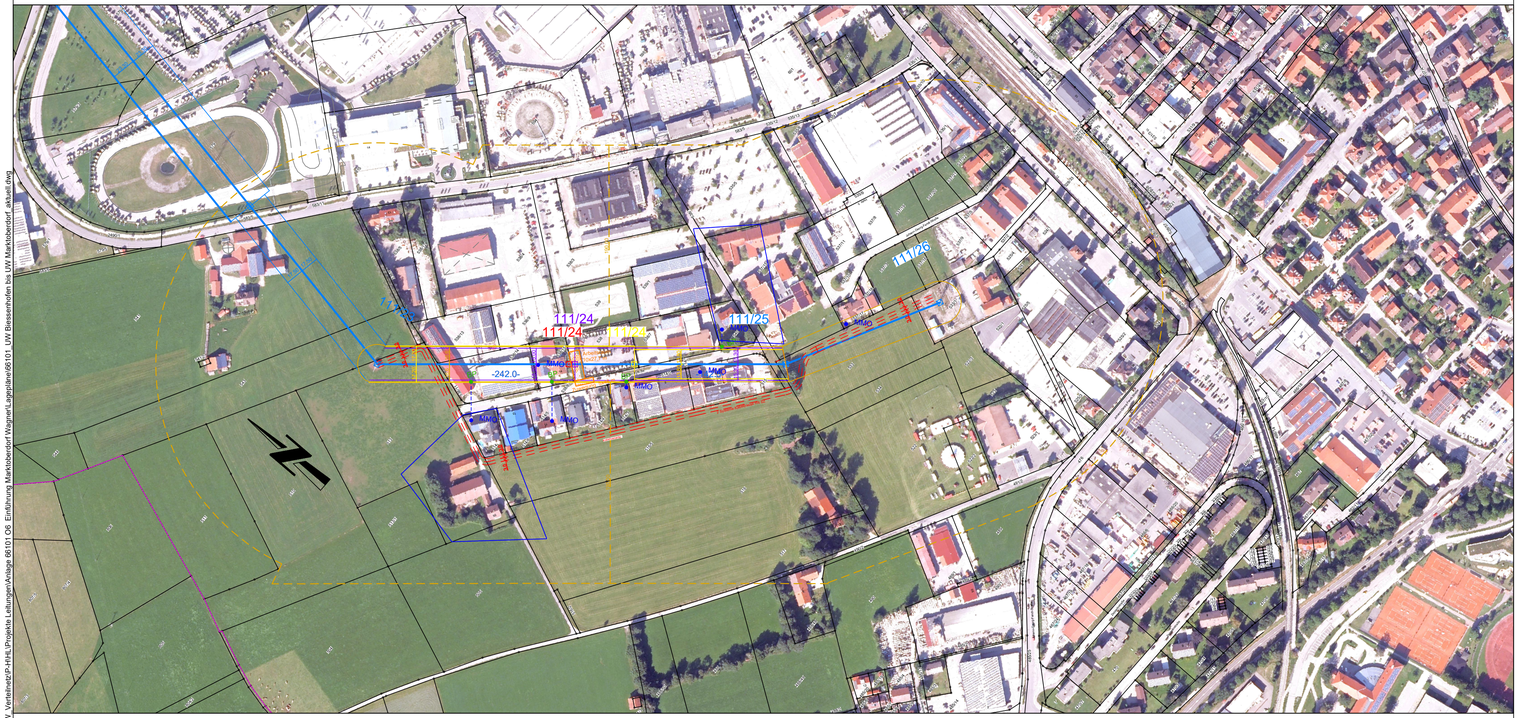

G:\LEW_Verteilnetz\P-HHL\Projekte Leitungen\Anlage 66101 OS Einführung Marktoberdorf Wagner\Lageplane\66101 UW Biessenhofen bis UW Marktoberdorf_aktuell.dwg

Festgestellt gem. § 43b EnWG
nach Maßgabe des Beschlusses
vom 30.01.2024 Nr. RvS-SG21-3321.1-85/5

Augsburg, den 30.01.2024
Regierung von Schwaben

Sailer Julianna
Digital unterschrieben von Sailer Julianna
Datum: 2024.01.23 08:51:29 +01'00'

Stempelfeld: Regierung

Stempelfeld: Vorhabensträger

Legende:

- Leitung Bestand mit Schutzzone
- Leitung Planung/Neubau mit Bewertungsabstand
- Leitung Planung/Neubau mit Einwirkungsbereich nach BImSchV
- Bezugspunkt nach 26. BImSchV
- Maßgeblicher Minimierungsort (MMO)
- Zusammenfassung von mehreren MMO´s

Bei den dargestellten Mastsymbolen (5 m x 5 m) handelt es sich um eine schematische Darstellung.
Die tatsächlichen Bodenaustrittsmaße der Maste sind der Grundstücksliste zu entnehmen.

Unterlage: 3.2 Blatt:1

LVN

110-kV-Hochspannungsfreileitung

von Pkt. Biessenhofen 2 nach UW Marktoberdorf
Anlage 66101

Bewertungsabstand & Einwirkungsbereich & MMO´s

Lageplan

Maßstab: 1:2500

von Mast 123 bis Mast 111/26

Gemeinde	Markung	Kreis
Marktoberdorf	Marktoberdorf	Ostallgäu

			Planerstellung			
				Datum	Name	Firma
			Eingem.			
			Eingetr.	27.02.2023	Buhl H.	LVN
			Gepr.			
	Aktualität der DFK Stand Dez. 2022 / BH					
Datum	Änderungen	Gepr.				

LVN

LEW Verteilnetz GmbH
Projekte HS / Leitungen
ERSD-P-HL