

Gastransportleitung AUGUSTA der *bayernets* GmbH

Antragsunterlagen für das Planfeststellungsverfahren
gemäß § 43 Energiewirtschaftsgesetz (EnWG)
im Regierungsbezirk Schwaben

18.2.3 Detailpläne mit spezifischen Stellen
zum Denkmalpflegerischen Fachbeitrag

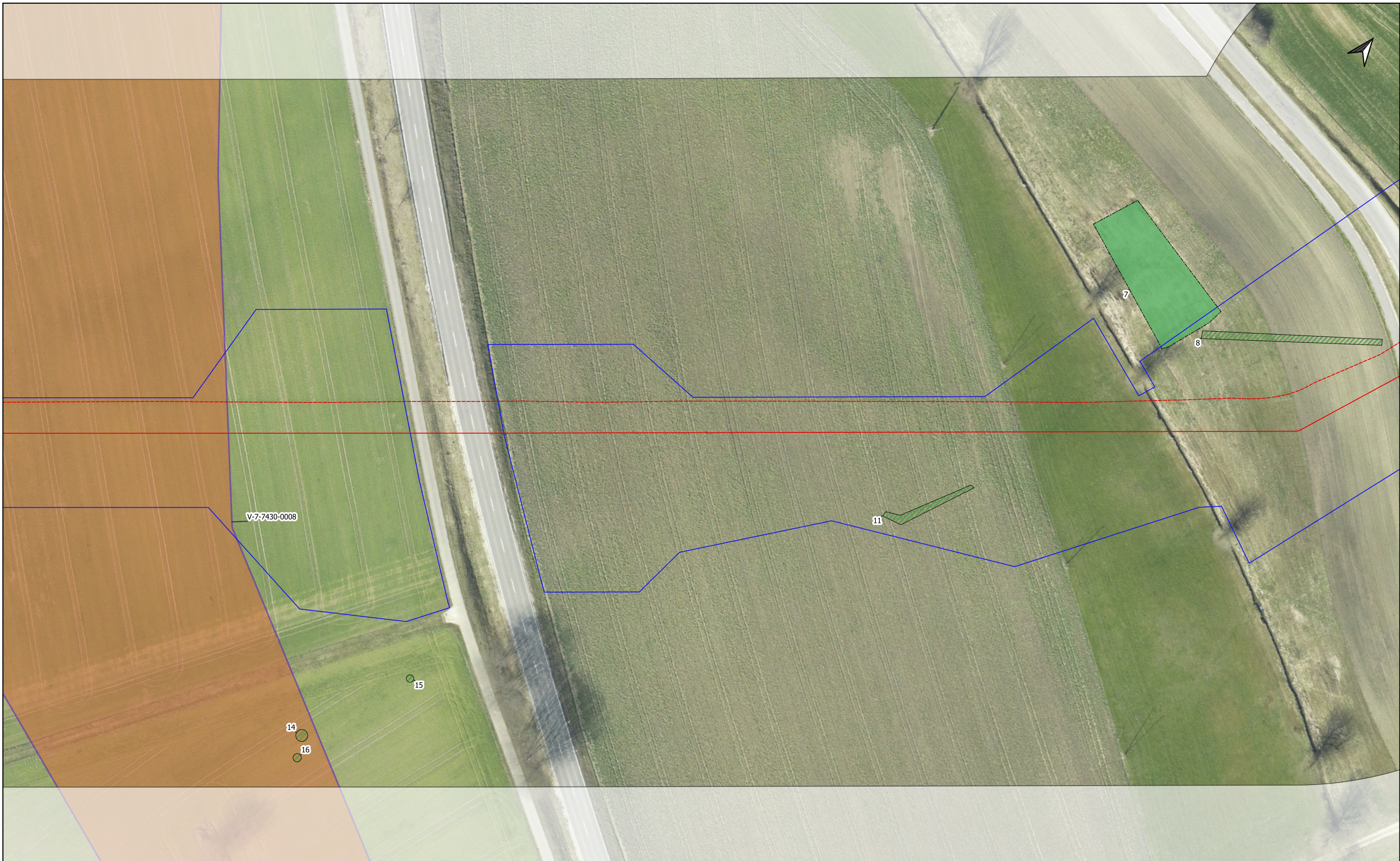

Legende (themenbezogene Auswahl zum vorliegenden Plan)

- BN_WK51_Rev8_Leitung —
- BN_WK51_Rev8_Arbeitsstreifen —
- Bestandstrasse - - -
- Grenze Untersuchungsgebiet
- Anomalien denkmalpflegerischer Fachbeitrag positiv
- nicht beurteilbar
- exemplarische Kartierung punktueller Anomalien •

- Denkmaldaten (BLfD)
- Baudenkmal
- Einzelkartierung Bodendenkmal
- Bodendenkmal
- Vermutungsfläche
- Administrative Grenzen (Gemeinde, Landkreis)



Rev.	Datum	Änderung	Geplante Gastransportleitung AUGUSTA von Wertingen nach Kötz		
			Planunterlagen zum Planfeststellungsverfahren (PF-V)		
			Detailpläne denkmalpflegerischer Fachbeitrag mit Ganstransportleitungsverlauf	Leitung 5100 (WK51) DN 700 MOP 100 Schutzstreifen 10m	 Geo- und Denkmaldienstleistungen GEOarch Angewandte Geoarchäologie im Auftrag der bayernets <small>energie transport systeme</small>
			Bundesland: Bayern	Regierungsbezirk: Schwaben	Landkreis: Dillingen a.d. Donau
			Datum	Name	Format
			Erstellt	M.Breidenstein	DIN A3
			Geprüft	M.Dotterweich	Maßstab
			Freigegeben	B.Ambs	Revision
					1 : 1.000
					00
					00
					003
					003

Geobasisdaten: Bayerische Vermessungsverwaltung; Grundlagendaten Denkmäler: BLfD

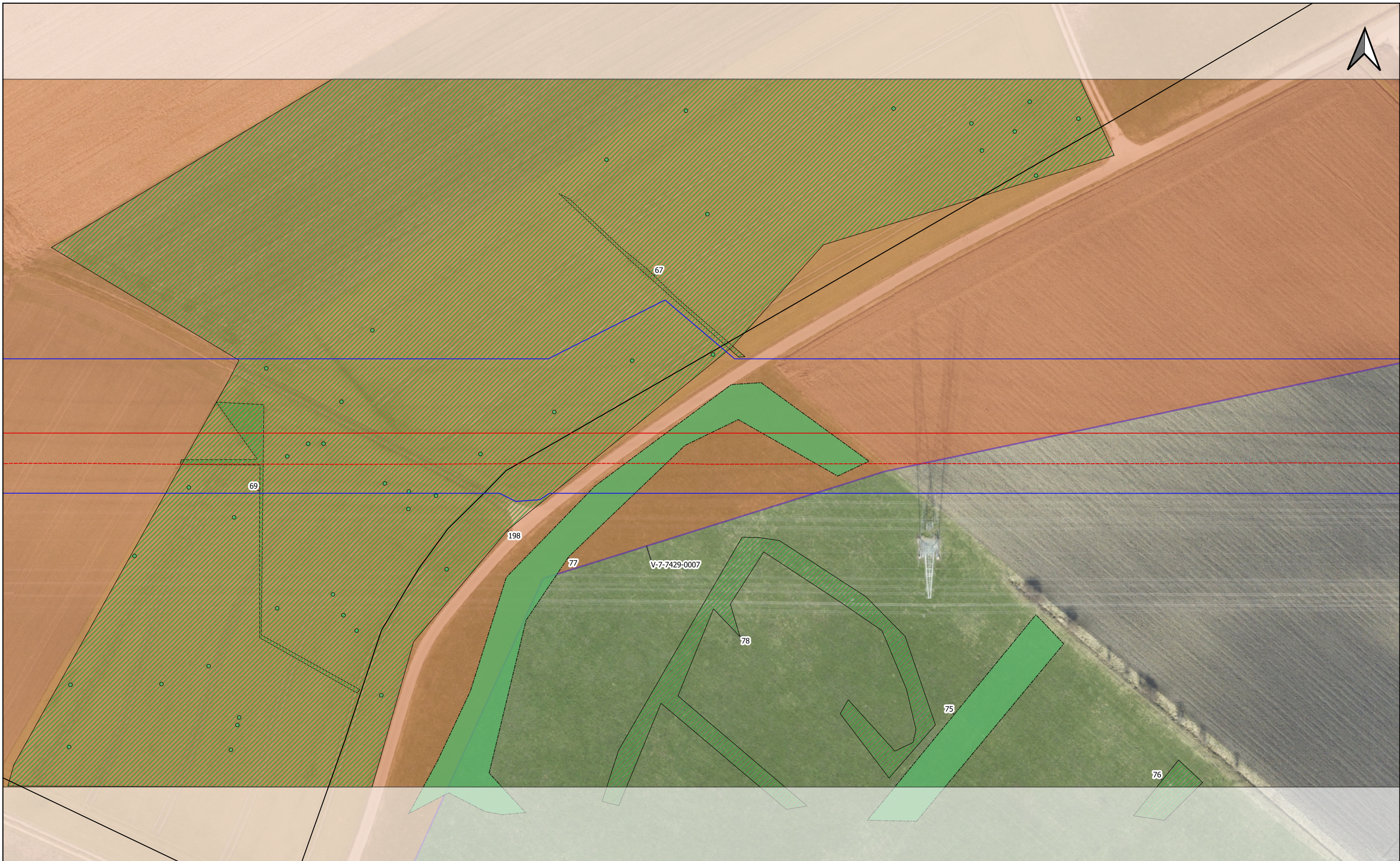

Legende (themenbezogene Auswahl zum vorliegenden Plan)

- BN_WK51_Rev_8_Leitung —
- BN_WK51_Rev8_Arbeitsstreifen —
- Bestandstrasse - - -
- Grenze Untersuchungsgebiet
- Anomalien denkmalpflegerischer Fachbeitrag positiv
- nicht beurteilbar
- exemplarische Kartierung punktueller Anomalien •

- Denkmaldaten (BLfD)
- Baudenkmal
- Einzelkartierung Bodendenkmal
- Bodendenkmal
- Vermutungsfläche
- Administrative Grenzen (Gemeinde, Landkreis)



Rev.	Datum	Änderung	Geplante Gastransportleitung AUGUSTA von Wertingen nach Kötz		
			Planunterlagen zum Planfeststellungsverfahren (PF-V)		
			Detailpläne denkmalpflegerischer Fachbeitrag mit Ganstransportleitungsverlauf		Leitung 5100 (WK51) DN 700 MOP 100 Schutzstreifen 10m
			Bundesland: Bayern	Regierungsbezirk: Schwaben	Landkreis: Dillingen a.d. Donau
			Datum	Name	Format
			Erstellt	M.Breidenstein	DIN A3
			Geprüft	M.Dotterweich	Maßstab
			Freigegeben	B.Ambs	1 : 1.000
					Revision
					00
					Blatt-Nr.
					022

Breidenstein
Geo- und Denkmaldienstleistungen
GEOarch
Angewandte Geoarchäologie
im Auftrag der
bayernets
energie transport systeme

Geobasisdaten: Bayerische Vermessungsverwaltung; Grundlagendaten Denkmäler: BLfD

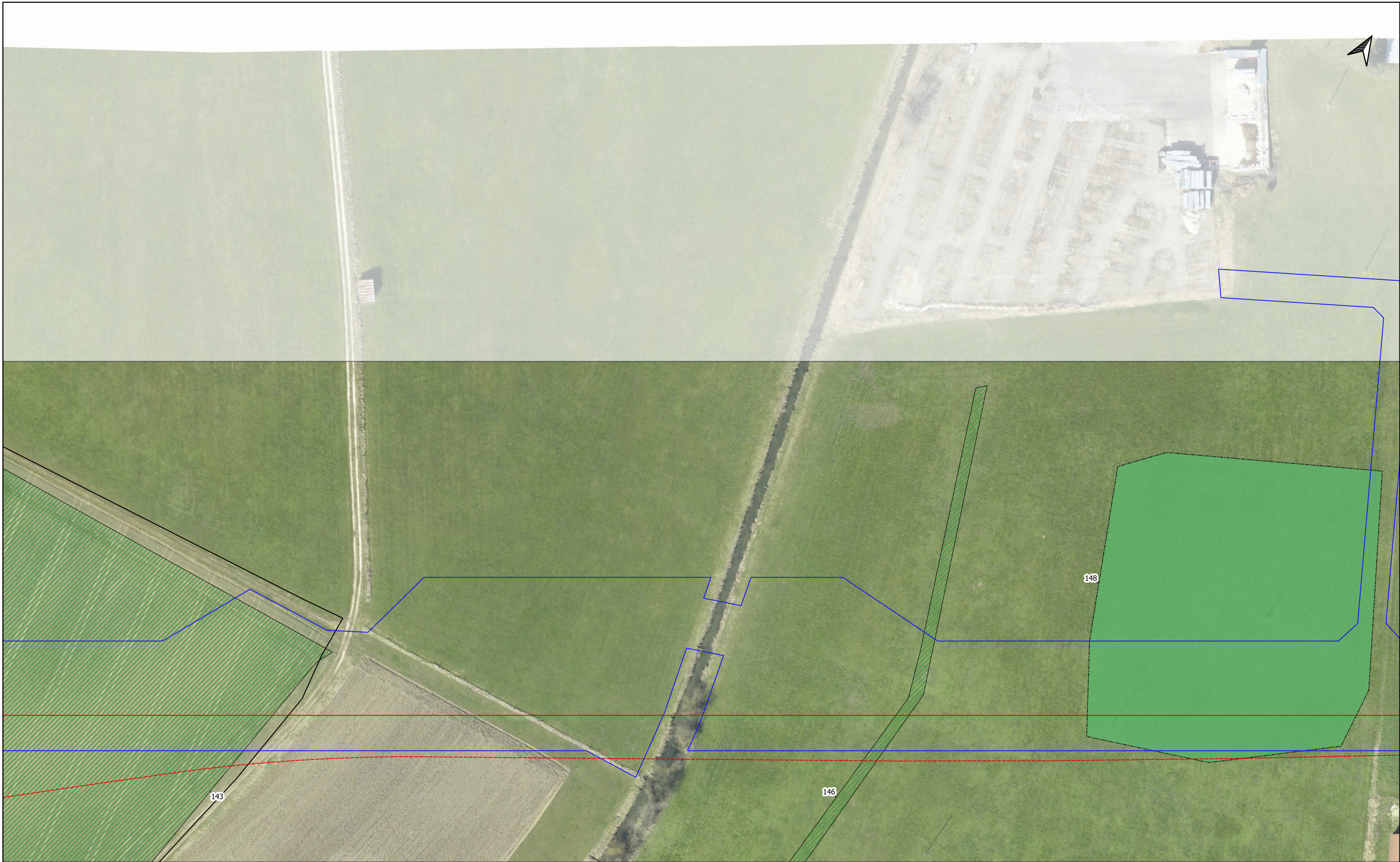

Legende (themenbezogene Auswahl zum vorliegenden Plan)

- | | | | | |
|------------------------------|--|--|-------------------------------|--|
| BN_WK51_Rev_8_Leitung | | Anomalien denkmalpflegerischer Fachbeitrag | Denkmaldaten (BLfD) | Administrative Grenzen (Gemeinde, Landkreis) |
| BN_WK51_Rev8_Arbeitsstreifen | | positiv | Baudenkmal | |
| Bestandstrasse | | nicht beurteilbar | Einzelkartierung Bodendenkmal | |
| Grenze Untersuchungsgebiet | | exemplarische Kartierung punktueller Anomalien | Bodendenkmal | |
| | | | Vermutungsfläche | |



Rev.	Datum	Änderung	Geplante Gastransportleitung AUGUSTA von Wertingen nach Kötz		
			Planunterlagen zum Planfeststellungsverfahren (PF-V)		
			Detailpläne denkmalpflegerischer Fachbeitrag mit Ganstransportleitungsverlauf		Leitung 5100 (WK51) DN 700 MOP 100 Schutzstreifen 10m
			Bundesland: Bayern	Regierungsbezirk: Schwaben	Landkreis: Dillingen a.d. Donau, Günzburg
			Datum	Name	Format
			Erstellt	M.Breidenstein	DIN A3
			Geprüft	M.Dotterweich	Maßstab
			Freigegeben	B.Ams	1 : 1.000
					Revision
					00
					Blatt-Nr.
					WK51_GP_230418_BGD_1k-062

Breidenstein
Geo- und Denkmaldienstleistungen
GEOarch
Angewandte Geoarchäologie
im Auftrag der
bayernets
energie transport systeme

Geobasisdaten: Bayerische Vermessungsverwaltung; Grundlagendaten Denkmäler: BLfD

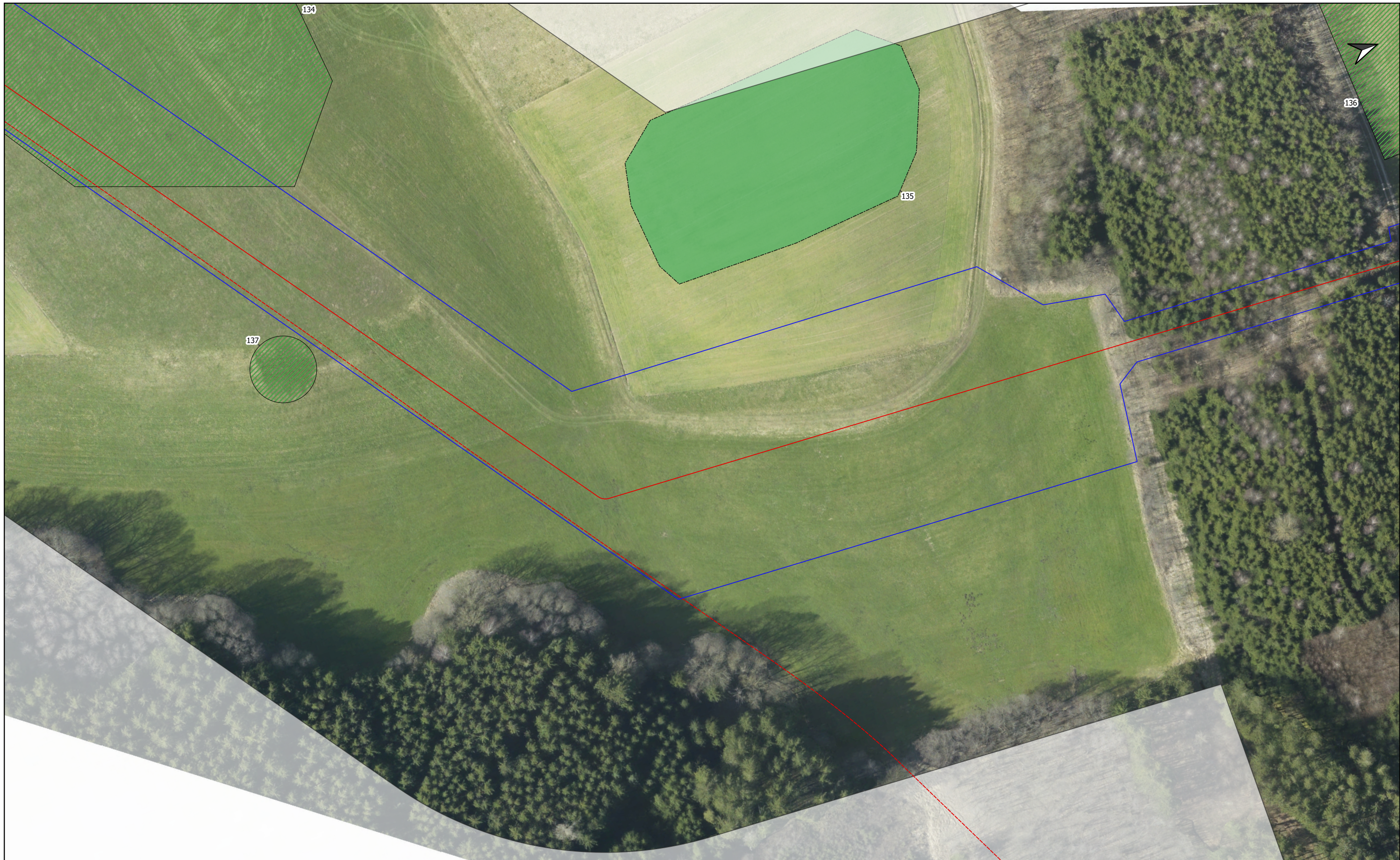

Legende (themenbezogene Auswahl zum vorliegenden Plan)

- | | | | |
|------------------------------|--|--|--|
| BN_WK51_Rev8_Leitung | | Anomalien denkmalpflegerischer Fachbeitrag | |
| BN_WK51_Rev8_Arbeitsstreifen | | positiv | |
| Bestandstrasse | | nicht beurteilbar | |
| Grenze Untersuchungsgebiet | | exemplarische Kartierung punktueller Anomalien | |
| | | Denkmaldaten (BLfD) | |
| | | Baudenkmal | |
| | | Einzelkartierung Bodendenkmal | |
| | | Bodendenkmal | |
| | | Vermutungsfläche | |
| | | Administrative Grenzen (Gemeinde, Landkreis) | |



Rev.	Datum	Änderung	Gep plante Gastransportleitung AUGUSTA von Wertingen nach Kötz		
			Planunterlagen zum Planfeststellungsverfahren (PF-V)		
			Detailpläne denkmalpflegerischer Fachbeitrag mit Ganstransportleitungsverlauf		Leitung 5100 (WK51) DN 700 MOP 100 Schutzstreifen 10m
			Bundesland: Bayern	Regierungsbezirk: Schwaben	Landkreis: Günzburg
			Datum	Name	Format
			Erstellt	M.Breidenstein	DIN A3
			Geprüft	M.Dotterweich	Maßstab
			Freigegeben	B.Ambs	1 : 1.000
					Revision
					00
					Blatt-Nr.
					071

Breidenstein
Geo- und Denkmaldienstleistungen
GEOarch
Angewandte Geoarchäologie
im Auftrag der
bayernets
energie transport systeme

Geobasisdaten: Bayerische Vermessungsverwaltung; Grundlagendaten Denkmäler: BLfD

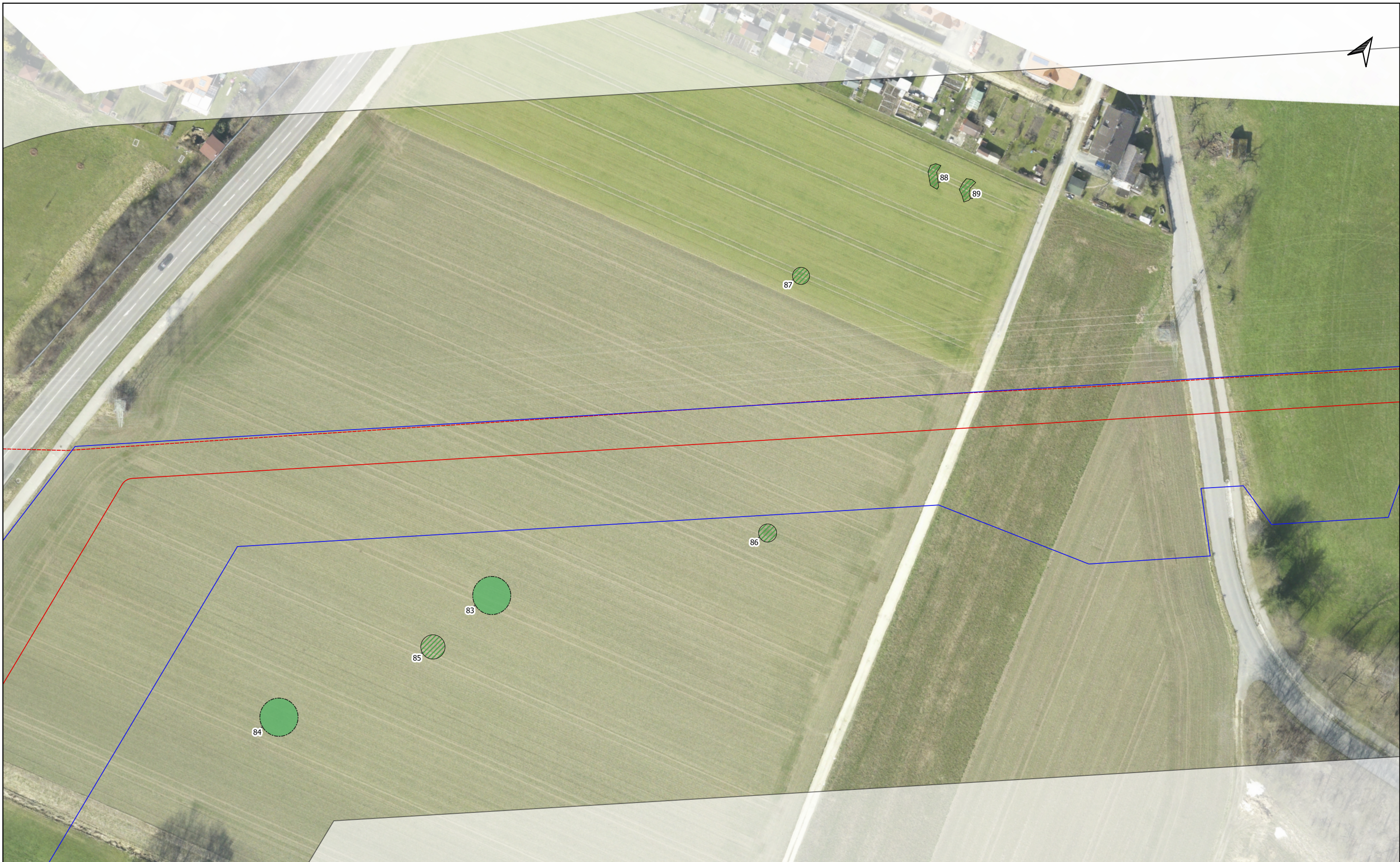

Legende (themenbezogene Auswahl zum vorliegenden Plan)

- | | | | | |
|------------------------------|--|--|-------------------------------|--|
| BN_WK51_Rev_8_Leitung | | Anomalien denkmalpflegerischer Fachbeitrag | Denkmaldaten (BLfD) | Administrative Grenzen (Gemeinde, Landkreis) |
| BN_WK51_Rev8_Arbeitsstreifen | | positiv | Baudenkmal | |
| Bestandstrasse | | nicht beurteilbar | Einzelkartierung Bodendenkmal | |
| Grenze Untersuchungsgebiet | | exemplarische Kartierung punktueller Anomalien | Bodendenkmal | |
| | | | Vermutungsfläche | |



Rev.	Datum	Änderung	Geplante Gastransportleitung AUGUSTA von Wertingen nach Kötz			Breidenstein		
			Planunterlagen zum Planfeststellungsverfahren (PF-V)			Geo- und Denkmaldienstleistungen		
			Detailpläne denkmalpflegerischer Fachbeitrag mit Ganstransportleitungsverlauf			GEOarch Angewandte Geoarchäologie im Auftrag der bayernets <small>energie transport systeme</small>		
			Leitung 5100 (WK51)		DN 700 MOP 100		Schutzstreifen 10m	
			Bundesland: Bayern	Regierungsbezirk: Schwaben	Landkreis: Günzburg			
			Datum	Name	Format	Maßstab	Revision	
			Erstellt	M.Breidenstein	DIN A3	1 : 1.000	00	
			Geprüft	M.Dotterweich	Planname		Blatt-Nr.	
			Freigegeben	B.Ambs	WK51_GP_230418_BGD_1k-		115	

Geobasisdaten: Bayerische Vermessungsverwaltung; Grundlegenden Denkmäler: BLfD