

- Legende**
- Landschaftspflegerische Maßnahmen**
- Offenland
 - mögliche Standorte für die Nistkästen und Ersatzquartiere
- Schutzgebiete und Biotope**
- amtlich kartiertes Biotop der Flachlandbiotopkartierung
 - FFH-Gebiet
 - Vogelschutzgebiet
 - Landschaftsschutzgebiet
- Sonstiges**
- Untersuchungsgebiet 3-streifiger Ausbau der B16

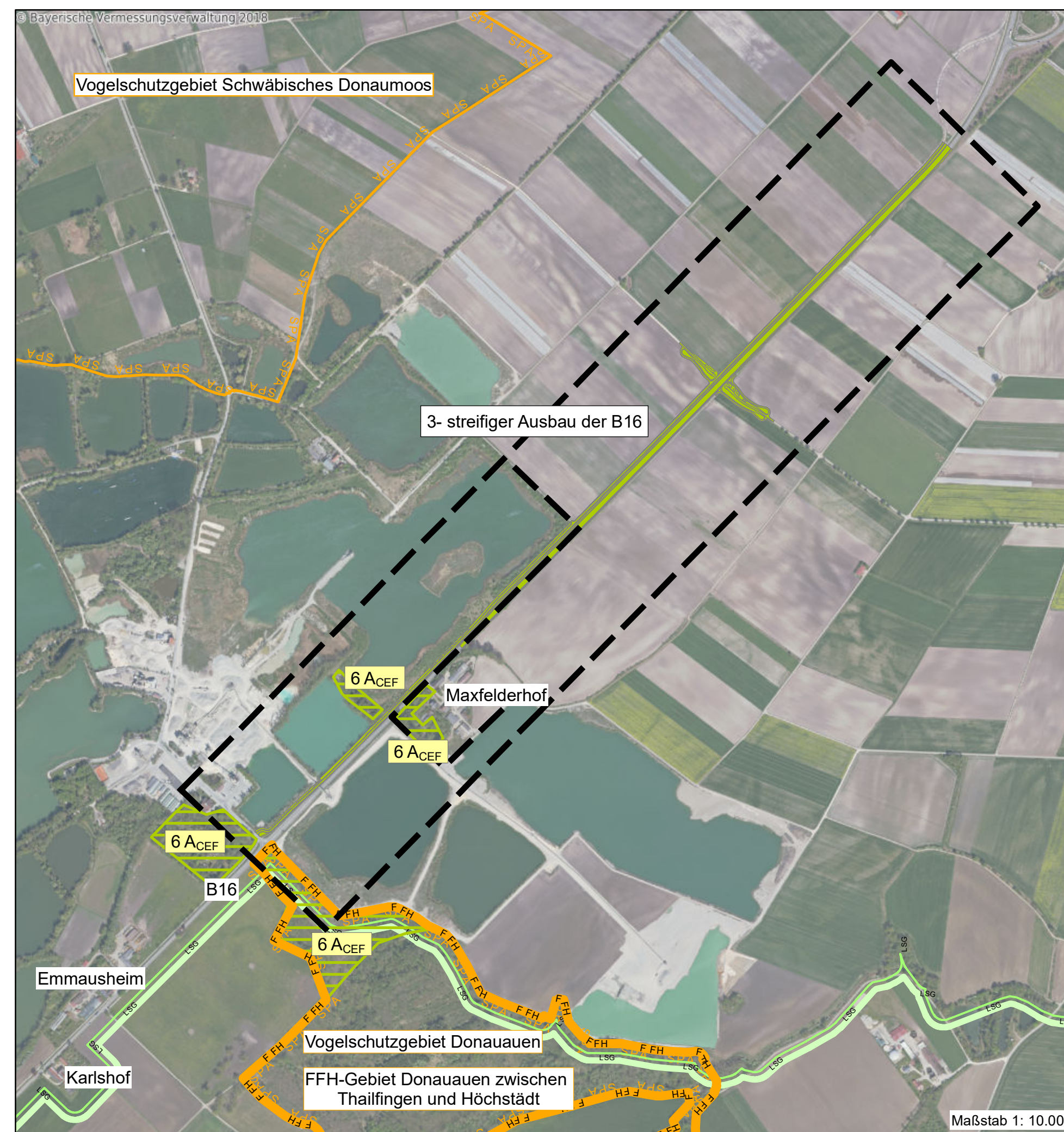

Wolfgang Weinzler Landschaftsarchitekten GmbH Postfach 10 - 85051 Ingolstadt Tel.: 0841 96641-0 • Fax: 0841 96641-25 E-Mail: info@weinzler-la.de	WOLFGANG WEINZLER LANDSCHAFTS-ARCHITEKTEN	bearbeitet:	30.10.2020	Gs, Sp
		gezeichnet:	30.10.2020	Go
		geprüft:		
		Projekt:	A425	
		Pfad: L14025_SBA_Krumbach_B16_LSP_105_Maßnahmenübersicht		

Staatliches Bauamt Krumbach Nattenhauser Straße 16 86381 Krumbach Tel.: 08282/9908-0, Fax: 08282/9908-200, E-Mail: poststelle@stbaukrumbach.bayern.de		bearbeitet: gezeichnet: geprüft: PSP Nr.: Projekt:
--	--	--

Nr.	Art der Änderung	Datum	Zeichen

FESTSTELLUNGSENTWURF

Straßenbauverwaltung Freistaat Bayern Staatliches Bauamt Krumbach Straße / Abschn.-Nr. / Station: B16 / 1380 / 0,675 - 2,375 PROJIS-Nr.:	Unterlage / Blatt-Nr.: 9.1 Maßnahmenübersichtsplan Maßstab: 1 : 10.000
B 16 Günzburg - Donauwörth Dreistreifiger Ausbau Peterswörth Bau-km 0+000 bis Bau-km 1+700	
aufgestellt: Staatliches Bauamt Krumbach Weirather, Ltd. Baudirektor Krumbach, den 21.12.2020	Höhen Bezugssystem: DE_DHHN12_NOH Geobasisdaten © Bayerische Vermessungsverwaltung