

GVS Ketterschwanger Weg

H = 1000.000 m
T = 25.000 m
f = 0.313 m
km = 0+038.259
h TS = 642.458 m

H = 1000.000 m
T = 28.000 m
f = 0.392 m
km = 0+247.000
h TS = 642.124 m

Bauwerk 44-1 Neubau
Brücke B 12 über
GVS Ketterschwanger Weg
Bau-km 3+089
LW = 6,50 m
LH ≥ 4,50 m
BzG = 28,60 m
KrW = 96 gon

H = 800.000 m
T = 52.800 m
f = 1.742 m
km = 0+154.647
h TS = 635.475 m

Beckstetten ←

Ketterschwang →

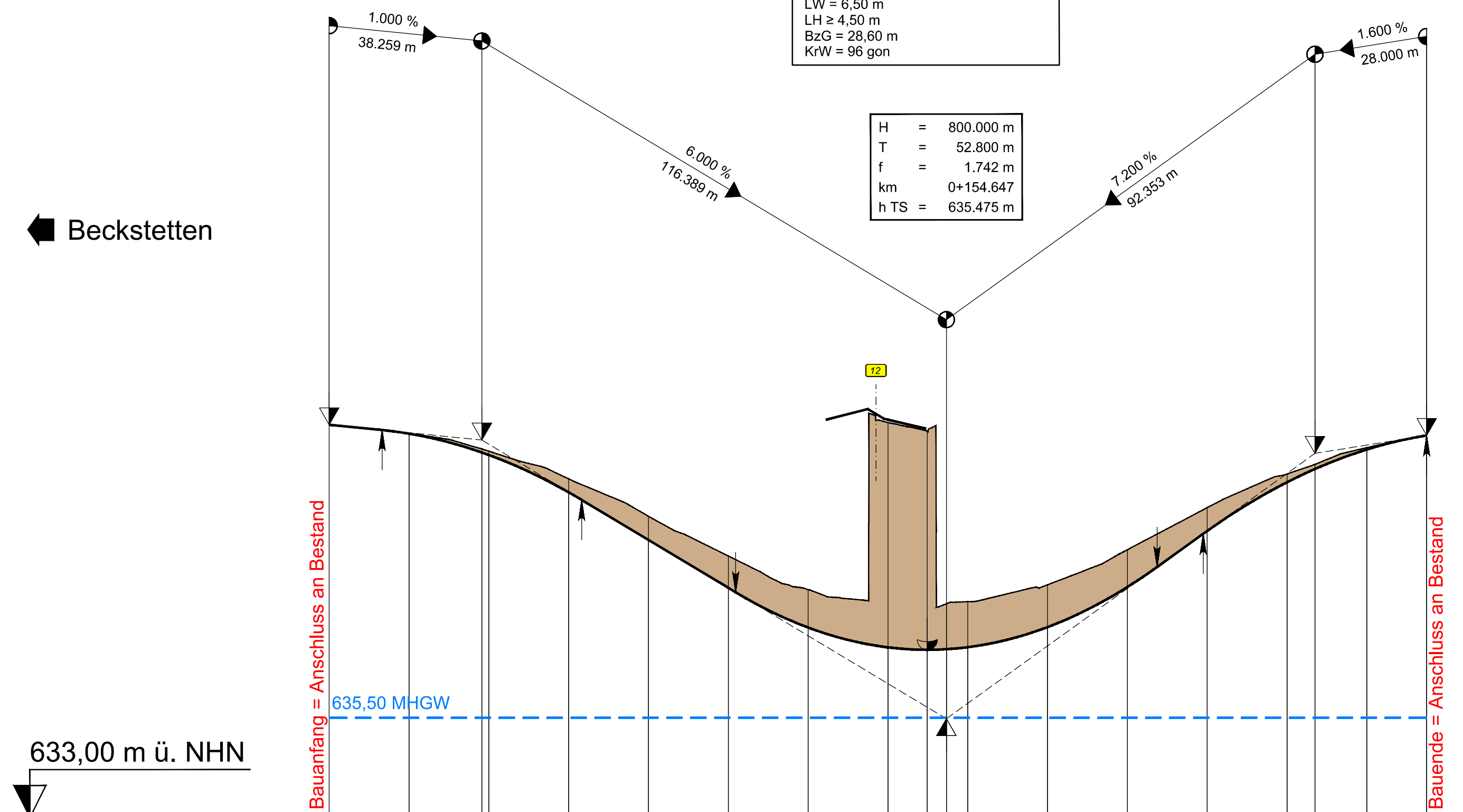

633,00 m ü. NHN

Station/Bau-km	0,000	20,000	38,259	40,000	60,000	80,000	100,000	120,000	140,000	149,847	154,647	160,000	180,000	200,000	220,000	240,000	247,000	260,000	275,000
Gradientenhöhe	642,841	642,618	642,145	642,083	641,148	639,953	638,753	637,759	637,263	637,203	637,217	637,267	637,771	638,775	640,179	641,399	641,732	642,219	642,572
Geländehöhe		642,63	642,23	642,18	641,49	640,55	639,55	638,71	642,90	642,67	638,35	638,41	638,83	639,71	640,77	641,61	641,85	642,27	642,57

Krümmung
Maßstab 800 / R [mm]
Rechtskurve
Linkskurve

Querneigung
Maßstab 1,00 % / 2 mm
linker Fahrbahnrand
rechter Fahrbahnrand

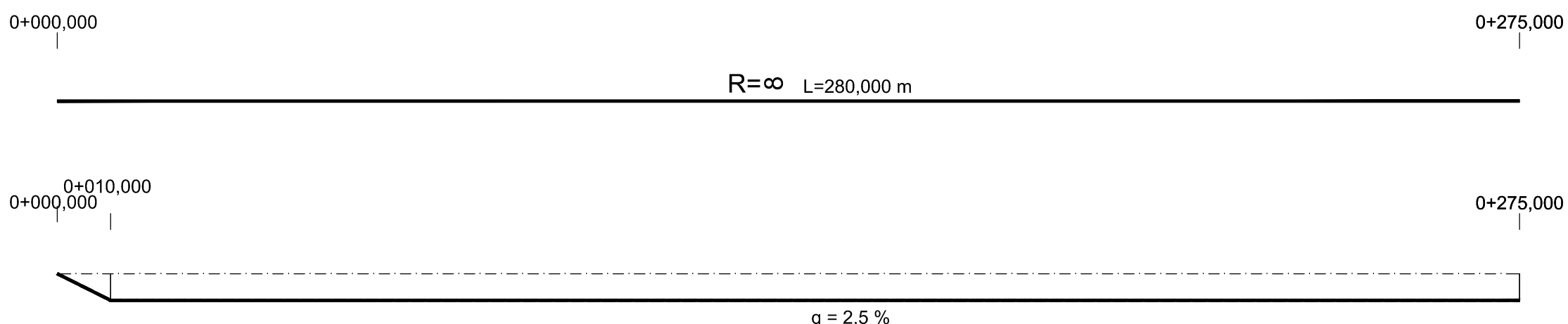

Zeichenerklärung

- Gradientenhochpunkt
- Gradiententiefpunkt
- Ausrundungsbeginn Kuppe / Ausrundungsende Wanne
- Damm
- Einschnitt
- Neigungsbrechpunkt mit Angabe von Ausrundungshalbmesser Tangentenlänge Stichhöhe Bau-km Höhe Tangentenschnittpunkt
- Längsneigung und Abstand zum nächsten Neigungsbrechpunkt

Wagner Ingenieure

Beratende Ingenieure für Bauwesen
Domagkstraße 1a, 80807 München
Ruf: +49 89 680896-3, Fax: +49 89 680896-59
E-Mail: kontakt@wagner-ingenieure.com
www.wagner-ingenieure.com



gezeichnet:	März 2020	Kobylak
bearbeitet:	März 2020	Waue
geprüft:	März 2020	Lindner
München, den 31.03.2020		
Wagner Ingenieure GmbH		

Staatliches Bauamt Kempten

Rottachstraße 13
87439 Kempten
Tel.: 0831/5243-02, Fax: 0831/5243-3333, E-Mail: poststelle@stbake.bayern.de



bearbeitet:		Danberg
gezeichnet:		
geprüft:		Hannieder
PSP Nr.:	B72S.ABBA0040.00	
Projekt:	Erw. auf 4 Fahrstr. Untergerma-Buchloe	

Nr.	Art der Änderung	Datum	Zeichen

FESTSTELLUNGSENTWURF

Straßenbauverwaltung Freistaat Bayern
Staatliches Bauamt Kempten
Straße / Abschn.-Nr. / Station: B12 / 640_2,500 - 660_2,307
PROJIS-Nr.: 09 171212 40

Unterlage / Blatt-Nr.: 6.2 / 3
Höhenplan
GVS Ketterschwanger Weg
Maßstab: 1 : 1000/100

Bundesstraße B12: Kempten (A 7) - AS Jengen/Kaufbeuren (A 96)
Erweiterung auf 4 Fahrstreifen
Planungsabschnitt 6
Untergermaringen - Buchloe (A 96)
Bau-km 0+000 bis 10+200

aufgestellt:
Staatliches Bauamt Kempten
M. Kreitmeier
Kreitmeier, Baudirektor
Kempten, 31.03.2020

58001_CP_HF003_BW44-1_DWG
P: 27.02.20 S: 20.02.2020
P:\S_BAUWERK\08_STB_KEMPTEN\58001\4_GSENEHMUNGSPLANUNG\08_HOCHPLAN
Länge: 78,0 cm Höhe: 42,0 cm