

Kreisstraße OAL 16 Keterschwang

Bauwerk 44-2 Neubau Westseite
 Brücke B 12 über
 K-OAL 16 Keterschwang
Bau-km 3+687
 LW = 9,00 m
 LH ≥ 4,50 m
 BzG = 29,30 m
 KrW = 73 gon

H = 2000,000 m
 T = 92,000 m
 f = 2,116 m
 km = 0+143,239
 h TS = 632,646 m

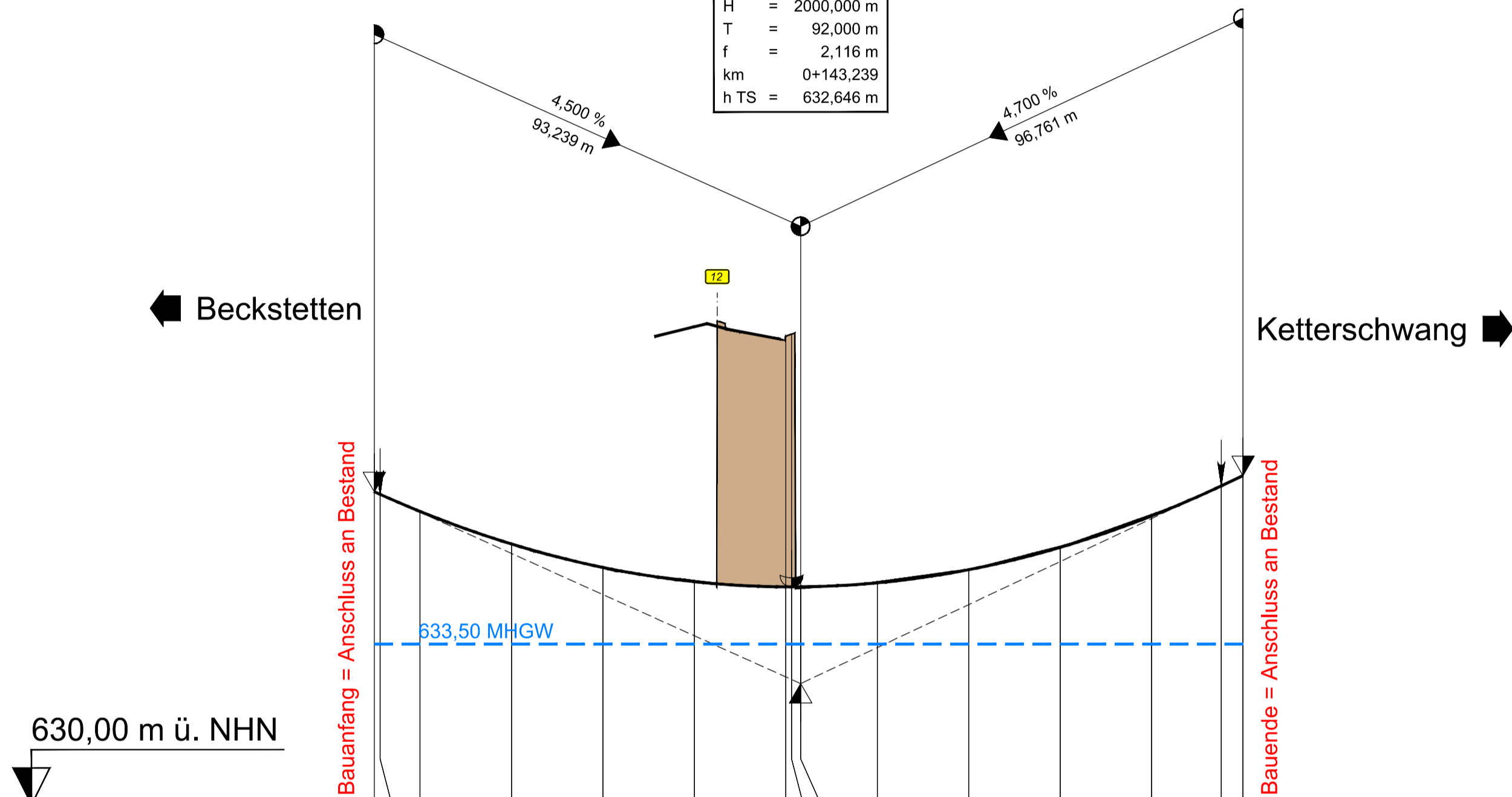

Station/Bau-km	50,000	51,239	60,000	80,000	100,000	120,000	140,000	141,239	143,239	160,000	180,000	200,000	220,000	235,239	240,000
Gradientenhöhe	636,841	636,786	636,411	635,698	635,186	634,873	634,761	634,761	634,762	634,849	635,136	635,624	636,312	636,970	637,193
Geländehöhe	636,788	636,407	635,695	635,168	634,898	640,246	640,286	634,729	634,762	634,870	635,146	635,648	636,343	636,974	637,193

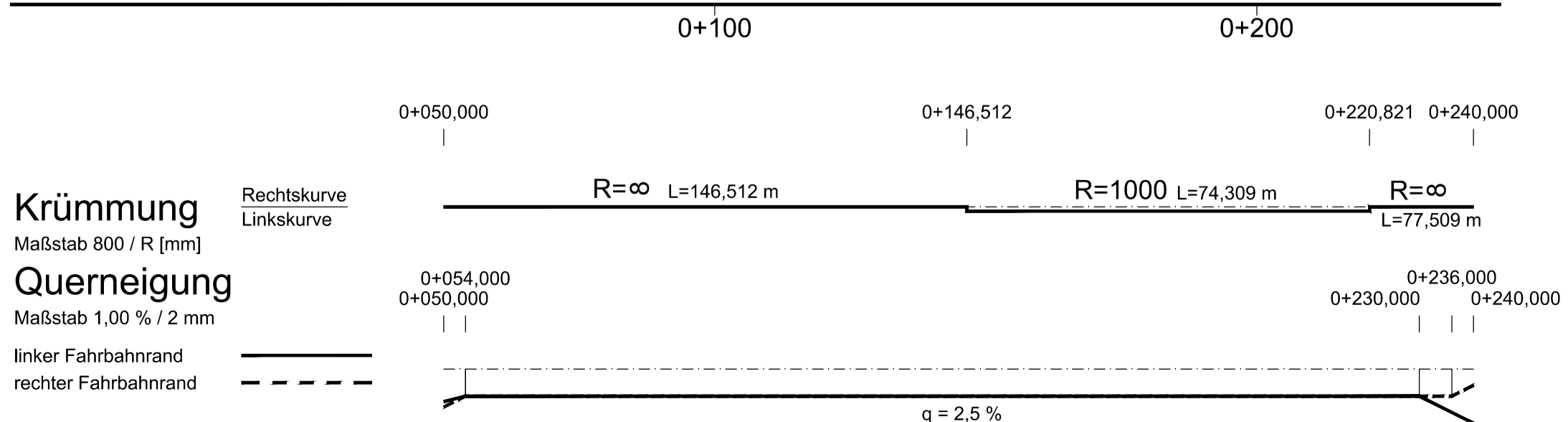

Zeichenerklärung

- Gradientenhochpunkt
- Gradiententiefpunkt
- Ausrundungsbeginn Kuppe / Ausrundungsende Wanne
- Damm
- Einschnitt
- Neigungsbrechpunkt mit Angabe von Ausrundungshalbmesser Tangentenlänge Stichhöhe Bau-km Höhe Tangentenschnittpunkt
- H = 15 000,00 m
- T = 362,155 m
- f = 4,372 m
- km = 356,46
- h TS = 451,868 m
- Längsneigung und Abstand zum nächsten Neigungsbrechpunkt
- 1,500 % 1531,00 m
- 0,500 % 725,00 m

Wagner Ingenieure

Beratende Ingenieure für Bauwesen
 Domagkstraße 1a, 80807 München
 Ruf: +49 89 680896-3, Fax: +49 89 680896-59
 E-Mail: kontakt@wagner-ingenieure.com
 www.wagner-ingenieure.com

gezeichnet:	März 2020	Kobylak
bearbeitet:	März 2020	Waue
geprüft:	März 2020	Lindner
München, den 31.03.2020		
Wagner Ingenieure GmbH		

Staatliches Bauamt Kempten

Rottachstraße 13
 87439 Kempten
 Tel.: 0831/5243-02, Fax: 0831/5243-3333, E-Mail: poststelle@stbake.bayern.de

bearbeitet:	Danberg
gezeichnet:	
geprüft:	Hanrieder
PSP Nr.:	B72S.ABBA0040.00
Projekt:	Erw. auf 4 Fahrstr. Untergerma.-Buchloe

Nr.	Art der Änderung	Datum	Zeichen

FESTSTELLUNGSENTWURF

Straßenbauverwaltung Freistaat Bayern	Unterlage / Blatt-Nr.: 6.2 / 4
Staatliches Bauamt Kempten	Höhenplan Kreisstraße OAL 16
Straße / Abschn.-Nr. / Station: B12 / 640_2,500 - 660_2,307	Maßstab: 1 : 1000/100
PROJIS-Nr.: 09 171212 40	

Bundesstraße B12: Kempten (A 7) - AS Jengen/Kaufbeuren (A 96)
 Erweiterung auf 4 Fahrstreifen
Planungsabschnitt 6
Untergermaringen - Buchloe (A 96)
 Bau-km 0+000 bis 10+200

aufgestellt:
 Staatliches Bauamt Kempten

 Kreitmeier, Baudirektor
 Kempten, 31.03.2020

58001_GP_HP1004_BWA-2.DWG
 R: 27.02.20 S: 20.02.2020
 P:\5_BAUAMT_KEMPTEN\14_GENEHMIGUNGSPLANUNG\06_HOEHENPLAN
 Länge: 59,0 cm Höhe: 42,0 cm Fläche: 0,2478 m²