

13E Entwicklung von Extensivgrünland und Waldrandgestaltung am Doldenhausener Berg bei Egelhofen  
Gem. Pfaffenhausen  
Gmkg. Egelhofen

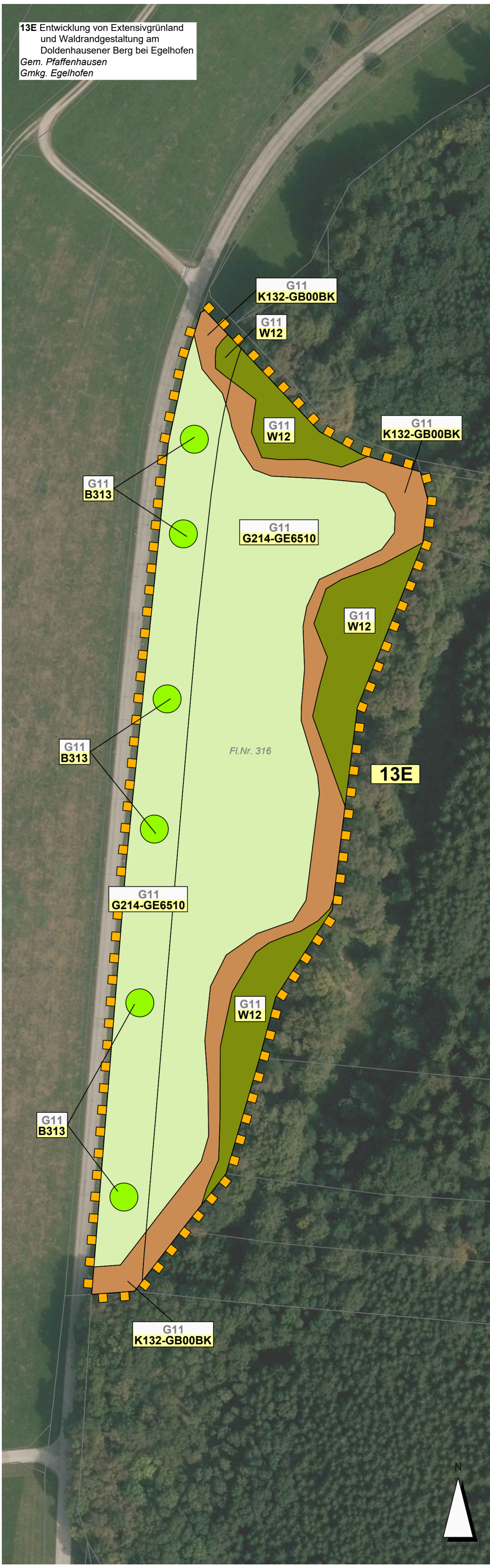

# LEGENDE

## Maßnahmenkennung (Einzelflächen) in Ausgleichs- bzw. Ersatzmaßnahmen

- G11 Biotop- und Nutzungstyp Bestand
- W12 geplanter Biotop- und Nutzungstyp (Prognose)

## Biotop- und Nutzungstyp Bestand

G11 Intensivgrünland

Grenze der Ausgleichsmaßnahme

## Entwicklungsziele

- G214-GE6510 Artenreiches Extensivgrünland
- K132-GB00BK Artenreiche Säume und Staudenfluren frischer bis mäßig trockener Standorte
- B313 Einzelbäume / Baumreihen / Baumgruppen mit überwiegend einheimischen, standortgerechten Arten, alte Ausprägung
- W12 Waldmäntel frischer bis mäßig trockener Standorte

<b>13 E</b>	<b>Entwicklung von Extensivgrünland und Waldrandgestaltung bei Egelhofen</b>
<b>Beschreibung der Maßnahme</b>	
<ul style="list-style-type: none"> <li>- <u>Optimierung einer Extensivwiese</u> Aushagerung des bestehenden Extensivgrünlands, anschließend Bodenbearbeitung und umbruchlose Ansaat in den Bestand. Nutzungsextensivierung (maximal zwei Mahdgänge ab Mitte Juni) sowie Verzicht auf Dünge- und Pflanzenschutzmittel.</li> <li>- <u>Entwicklung eines Waldmantels:</u> Bodenvorbereitung und Aufbau eines gestuften Waldmantels. Entwicklung eines mageren Waldsaumes.</li> <li>- <u>Pflanzung einer Baumreihe:</u> z. B. Berg-Ahorn, als lockere Baumreihe entlang der westlichen Grundstücksgrenze.</li> </ul>	

<p><b>Dr. H. M. Schober</b> Gesellschaft für Landschaftsarchitektur mbH Kammerhof 6 · 85354 Freising · Germany Tel.: +49 (0) 8161 3001 · Fax: +49 (0) 8161 9 44 33 zentrale@schober-larc.de · www.schober-larc.de</p>	bearbeitet:	März 2020	FSR, AP
	gezeichnet:	März 2020	HG
	geprüft:	März 2020	Schober
	Projekt: 17068		

<p>Staatliches Bauamt Kempten</p> <p>Rottachstraße 13 87439 Kempten</p> <p>TTel.: 0831/5243-02, Fax: 0831/5243-3333, E-Mail: poststelle@stbake.bayern.de</p>	bearbeitet:		Danberg
	gezeichnet:		
	geprüft:		Hanrieder
	PSP Nr.: B72S.ABBA0040.00		
Projekt: Erw. auf 4 Fahrstr. Untergerma-Buchloe			

Nr.	Art der Änderung	Datum	Zeichen

# FESTSTELLUNGSENTWURF

Straßenbauverwaltung Freistaat Bayern		Unterlage / Blatt-Nr.: 9.2 Blatt 15	
<b>Staatliches Bauamt Kempten</b>		<b>Maßnahmenplan Ausgleichsfläche 13E</b>	
Straße / Abschn.-Nr. / Station: B12 / 640_2,500 - 660_2,307		Maßstab: 1:1000	
PROJIS-Nr.: 09 171212 40			
<b>Bundesstraße B12: Kempten (A 7) - AS Jengen/Kaufbeuren (A 96)</b> <b>Erweiterung auf 4 Fahrstreifen</b> <b>Planungsabschnitt 6</b> <b>Untergermaringen - Buchloe (A 96)</b> Bau-km 0+000 bis 10+200			
aufgestellt: Staatliches Bauamt Kempten  Kreitmeier, Baudirektor Kempten, den 31.03.2020			