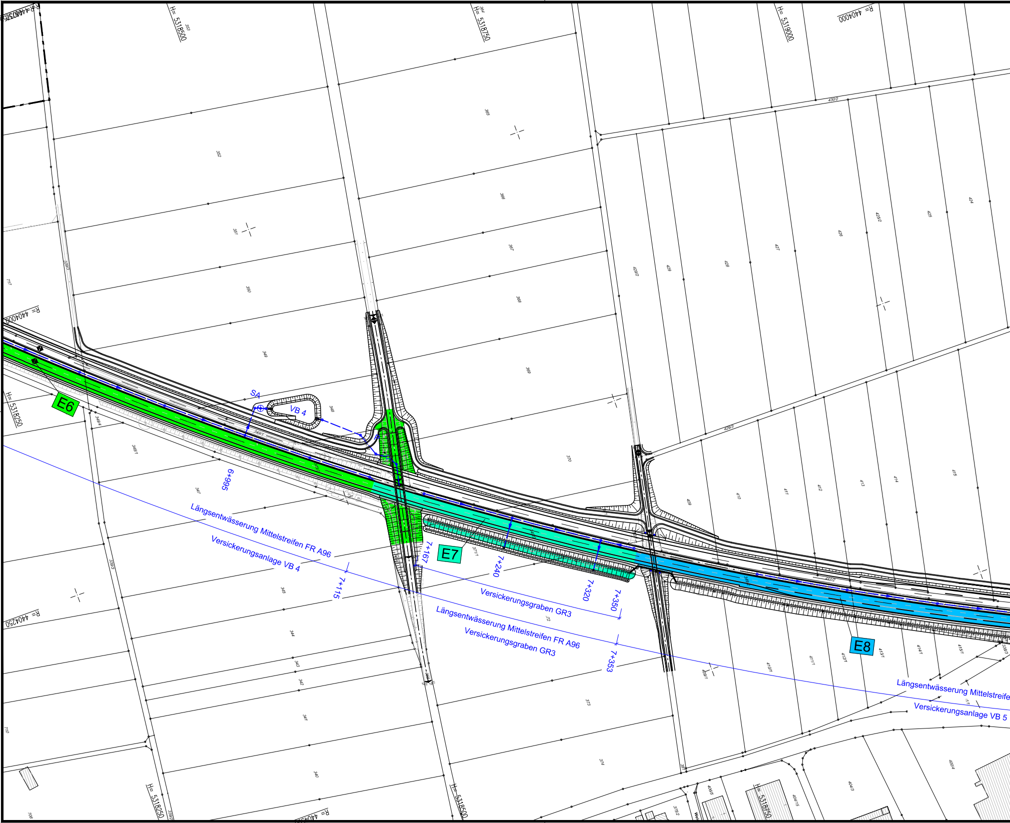
H= 5318500
H= 5318750
H= 5319000
R= 4404000
H= 5318250
R= 4404250
H= 5318500
H= 5318250
H= 5318750
E6
E7
E8
SA
VB 4
6+995
7+115
7+167
7+240
7+320
7+350
7+353
Längsentwässerung Mittelstreifen FR A96
Versickerungsanlage VB 4
Versickerungsgraben GR3
Längsentwässerung Mittelstreifen FR A96
Versickerungsgraben GR3
Längsentwässerung Mittelstreife
Versickerungsanlage VB 5
352
351
350
349
348
347
346
345
344
343
342
341
340
365
366
367
368
369
370
373
374
409
410
411
412
413
414
415
424
425
425/2
426
427
428
429
429/2
429/3
430/2

58001_GP_WUB001_U18.1-ANLAGEN.DWG
p: 23.03.20 s: 28.02.2020
P:\5_BAUAEMTER\58_STBA_KEMPTEN\58001\14_GENEHMIGUNGSPLANUNG\08_ENTWAESSERUNG
Länge: 192.0 cm Höhe: 29.7 cm Fläche: 0.5702 m^2

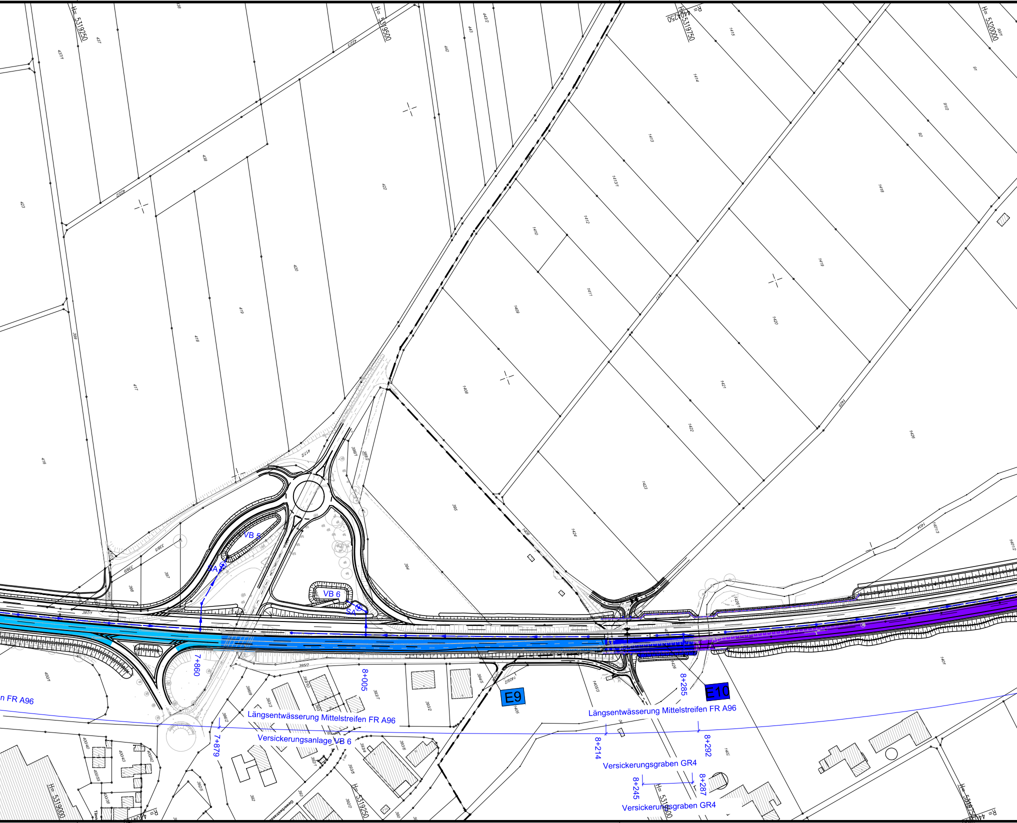
H= 5319250
H= 5319500
R= 4404250
H= 5319750
H= 5320000
VB 5
SA
VB 6
SA
7+860
8+005
E9
E10
8+285
n FR A96
Längsentwässerung Mittelstreifen FR A96
Versickerungsanlage VB 6
7+879
Längsentwässerung Mittelstreifen FR A96
8+214
8+292
Versickerungsgraben GR4
8+245
8+287
Versickerungsgraben GR4
H= 5319000
H= 5319250
H= 5319500

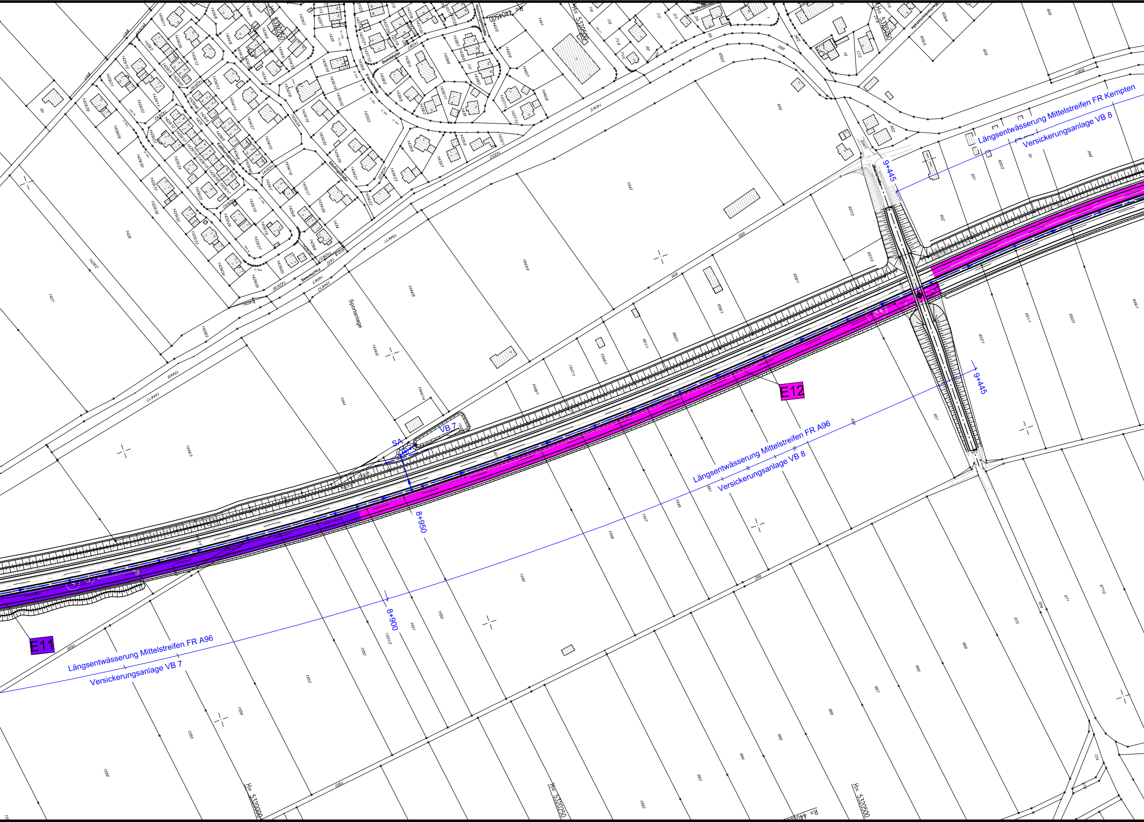
Längsentwässerung Mittelstreifen FR Kempten
Versickerungsanlage VB 8
9+445
9+445
E12
Längsentwässerung Mittelstreifen FR A96
Versickerungsanlage VB 8
VB 7
SA
8+950
8+900
E11
Längsentwässerung Mittelstreifen FR A96
Versickerungsanlage VB 7
Sportanlage
Fellhornstraße
Säulingstraße
Fischerweg
Hopfenstraße
H= 5320250
H= 5320500
H= 5320000
H= 5320250
H= 5320500

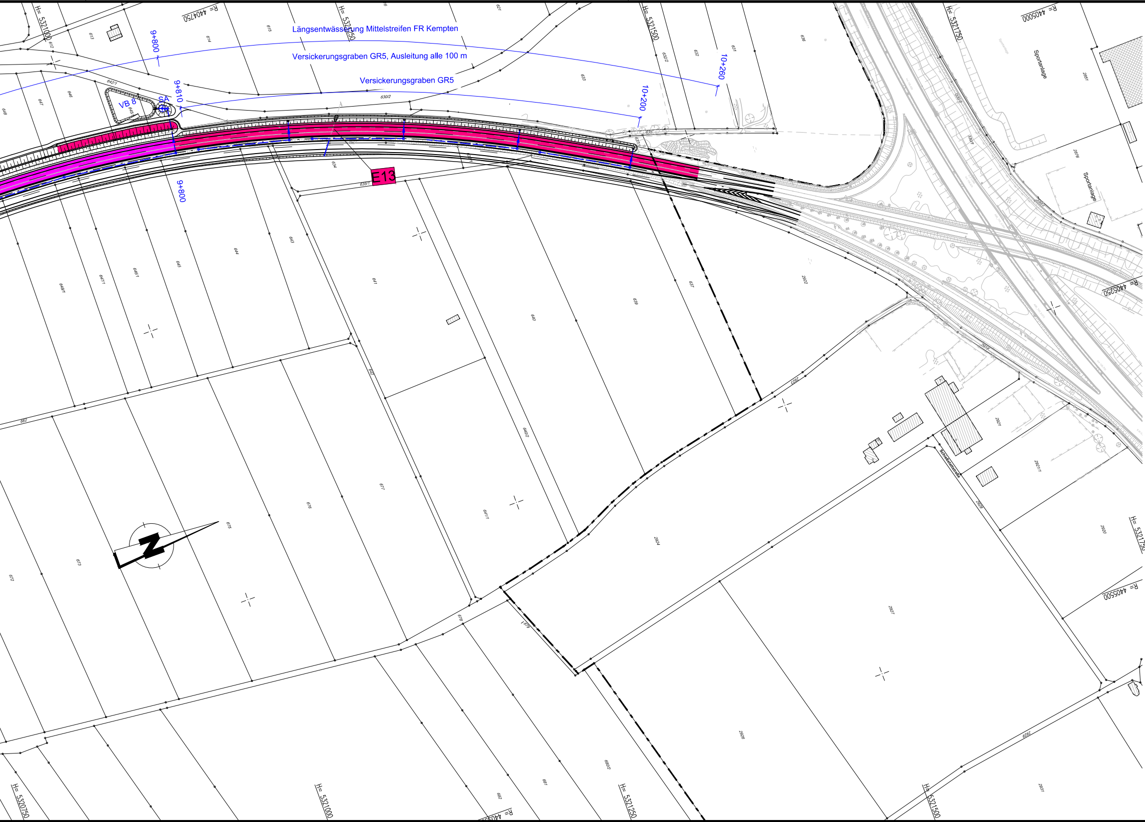
Längsentwässerung Mittelstreifen FR Kempten
Versickerungsgraben GR5, Ausleitung alle 100 m
Versickerungsgraben GR5
9+800
9+810
9+800
10+200
10+260
VB 8
SA
E13
Sportanlage
Sportanlage
Schießstattstraße
H= 5321000
H= 5321250
H= 5321500
H= 5321750
H= 5321750
H= 5320750
H= 5321000
H= 5321250
H= 5321500
R= 4404750
R= 4405000
R= 4405250
R= 4405500
R= 4405000
612
613
614
615
621
630/2
631
632
632/2
633
634
635/1
636
637
639
640
640/2
641
641/1
642
642/1
643
644
645
646
646/1
647
647/1
648
648/1
662
672
673
675
676
677
678
679
680/2
681
682
2851
2876
2920
2921
2921/1
2922
2923
2924
2925
2926
2927
2929
2931

Entwässerungsabschnitte

Abschnitt	Entwässerungsart	
E1	I. b)	Grabenversickerung und Reinigung über Oberboden
E2	I. a)	Beckenversickerung und Reinigung über Absetzanlage und Oberboden
E3	I. a)	Beckenversickerung und Reinigung über Absetzanlage und Oberboden
E4	I. a)	Beckenversickerung und Reinigung über Absetzanlage und Oberboden
E5	I. b)	Grabenversickerung und Reinigung über Oberboden
E6	I. a)	Beckenversickerung und Reinigung über Absetzanlage und Oberboden
E7	I. b)	Grabenversickerung und Reinigung über Oberboden
E8	I. a)	Beckenversickerung und Reinigung über Absetzanlage und Oberboden
E9	I. a)	Beckenversickerung und Reinigung über Absetzanlage und Oberboden
E10	I. b)	Grabenversickerung und Reinigung über Oberboden
E11	I. a)	Beckenversickerung und Reinigung über Absetzanlage und Oberboden
E12	I. a)	Beckenversickerung und Reinigung über Absetzanlage und Oberboden
E13	I. b)	Grabenversickerung und Reinigung über Oberboden

Wagner Ingenieure
Beratende Ingenieure für Bauwesen

Domagkstraße 1a, 80807 München
Ruf: +49 89 680896-3, Fax: +49 89 680896-59
E-Mail: kontakt@wagner-ingenieure.com
www.wagner-ingenieure.com

gezeichnet:	März 2020	Kobylak
bearbeitet:	März 2020	Waue
geprüft:	März 2020	Lindner

München, den 31.03.2020

....
Wagner Ingenieure GmbH

Staatliches Bauamt Kempten

Rottachstraße 13
87439 Kempten

Tel.: 0831/5243-02, Fax: 0831/5243-3333, E-Mail: poststelle@stbake.bayern.de

bearbeitet:		Danberg
gezeichnet:		
geprüft:		Hanrieder

PSP Nr.: B72S.ABBA0040.00
Projekt: Erw. auf 4 Fahrstr. Untergerma.-Buchloe

Nr.	Art der Änderung	Datum	Zeichen

FESTSTELLUNGSENTWURF

Straßenbauverwaltung Freistaat Bayern

Staatliches Bauamt Kempten

Straße / Abschn.-Nr. / Station: B12 / 640_2,500 - 660_2,307

PROJIS-Nr.: 09 171212 40

Unterlage: 18.1 Anlage 3
Lageplan
Entwässerungsabschnitte
Bau-km 7+000 bis 10+200

Maßstab: 1 : 2.500

Bundesstraße B12: Kempten (A 7) - AS Jengen/Kaufbeuren (A 96)
Erweiterung auf 4 Fahrstreifen
Planungsabschnitt 6
Untergermaringen - Buchloe (A 96)
Bau-km 0+000 bis 10+200

aufgestellt:
Staatliches Bauamt Kempten

Kreitmeier, Baudirektor
Kempten, 31.03.2020