

Zeichenerklärung

	Einschnittsböschung		2430	Flurnummer
	Entwässerungsmulde		---	Grundstücksgrenze
	Fahrtbahn		---	Gemarkungsgrenze
	Bankett		---	Baufeld
	Dammabdeckung öffentlicher Feld- u. Waldweg			

Angaben zu betroffenen Grundstücken
bzgl. Gesamtläche, zu erwerbenden
Flächen und vorübergehend beanspruchte
Flächen

Lfd. Nr. 201	Flr.-Nr. 1589	Gesamtläche	ca. 3441 m ²	zu erw. Fläche	ca. 3214 m ²	vorüberg. Beanspr.	ca. 987 m ²
--------------	---------------	-------------	-------------------------	----------------	-------------------------	--------------------	------------------------

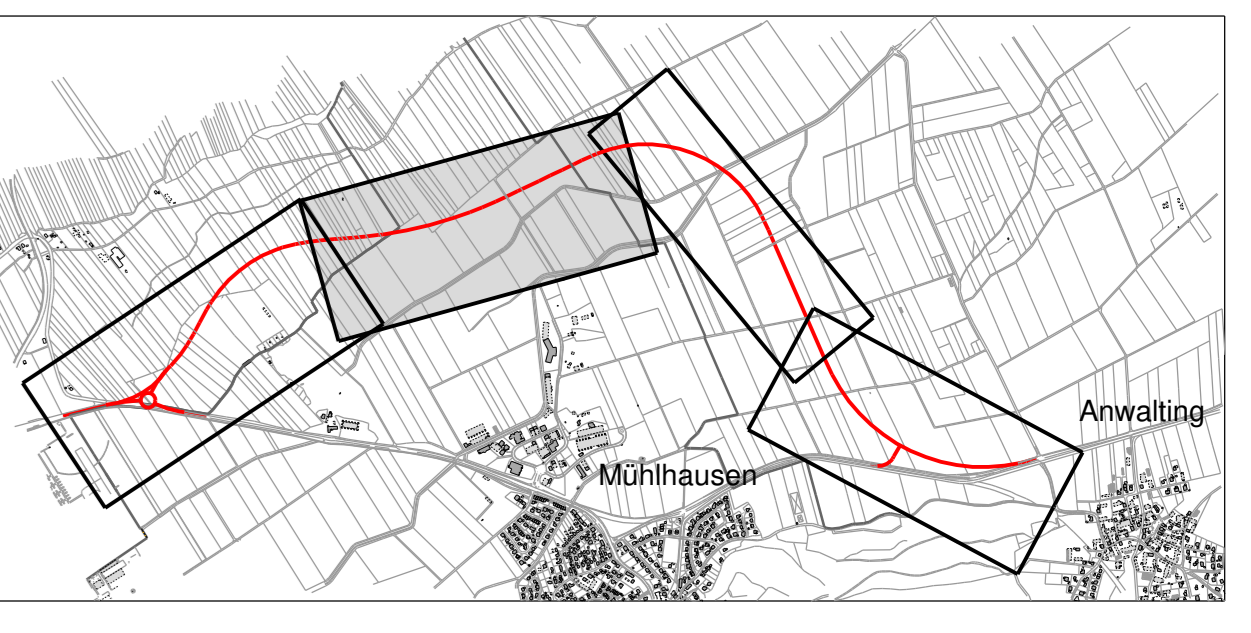

1. TEKTUR VOM 30.08.2019

Entwurfsbearbeitung:

Wunderer

Systeme für 07
89117 Augsburg
Telefon +49 (0) 89 460110
Telefax +49 (0) 89 460120
Zustelladresse: TSV Rheinland-Curt-Cramer-Str. 10, D-91062-0271 nach
090 999 2016, 090 1400 2015, 090 1400 2017

Gemeinde Aifling	Stadt Augsburg Baureferat	Stadt Augsburg	Uttentage	14.1.1
			Blatt Nr.	2
			Datum	
			Zeichen	
			bearbeitet	19.02.2019
			gezeichnet	19.02.2019
			geprüft	19.02.2019
			Wunderer	
Staatsstraße 2381 Westumfahrung Mülhausen Bau-km 0+000 - 4+387 St 2035_780_0.188 bis St 2381_140_1.731			Gründerwerb Blatt 2	
			Maßstab 1 : 1.000	
Aufgestellt: Wunderrichter, 1. Bürgermeister Gemeinde Aifling		Dr. Hübner, Leiter Tiefbauamt Stadt Augsburg		