

# Kreisstraße OAL 16 Keterschwang

**Bauwerk 44-2** Neubau Westseite  
 Brücke B 12 über  
 K-OAL 16 Keterschwang  
**Bau-km 3+687**  
 LW = 9,00 m  
 LH ≥ 4,50 m  
 BzG = 29,30 m  
 KrW = 73 gon

H = 2000,000 m  
 T = 92,000 m  
 f = 2,116 m  
 km = 0+143,239  
 h TS = 632,646 m

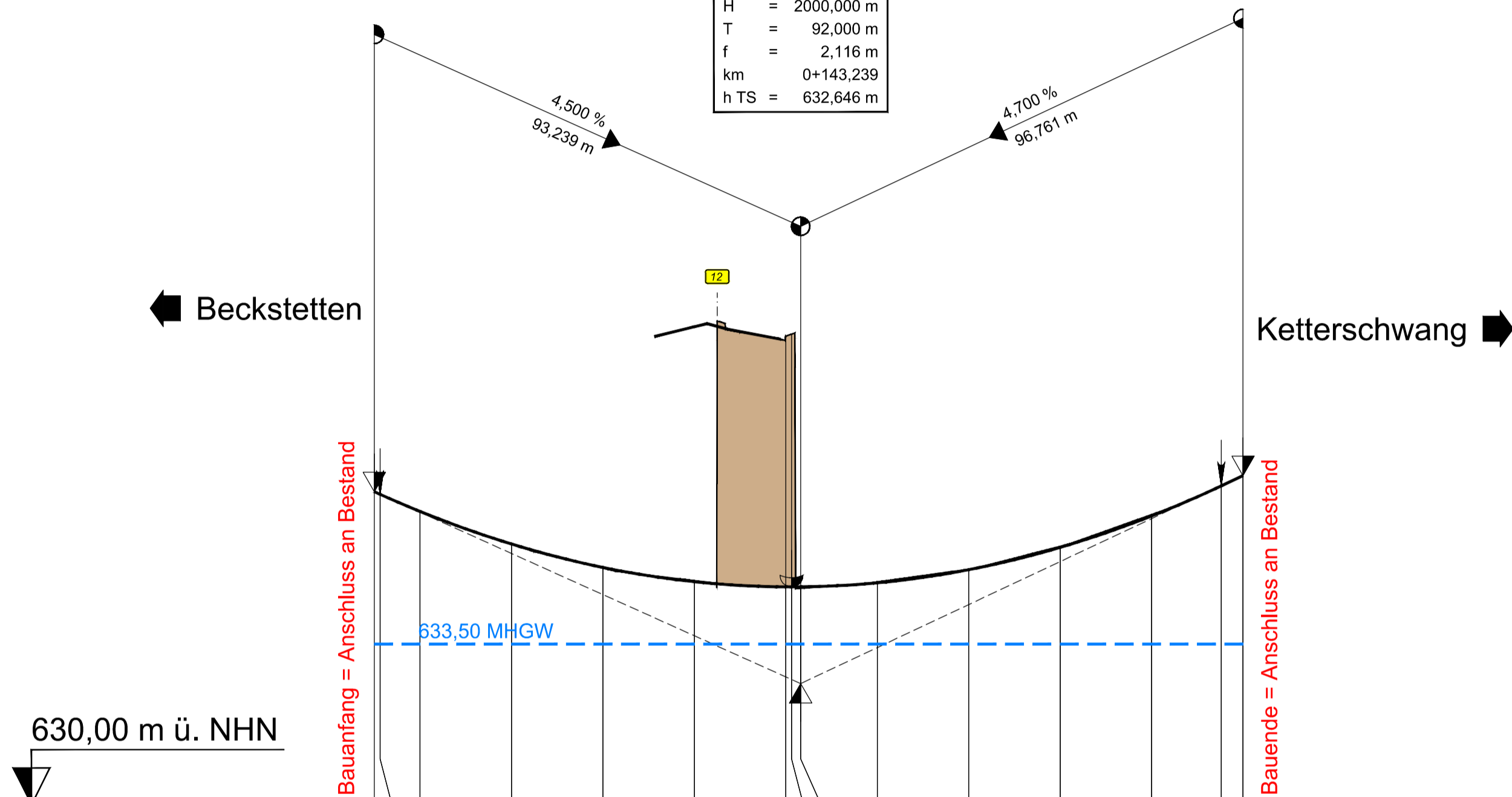

630,00 m ü. NHN

Station/Bau-km	50,000	51,239	60,000	80,000	100,000	120,000	140,000	141,239	143,239	160,000	180,000	200,000	220,000	235,239	240,000
Gradientenhöhe	636,841	636,786	636,411	635,698	635,186	634,873	634,761	634,761	634,762	634,849	635,136	635,624	636,312	636,970	637,193
Geländehöhe	636,788	636,407	636,411	635,695	635,168	634,898	640,246	640,286	634,729	634,870	635,146	635,648	636,343	636,974	637,193

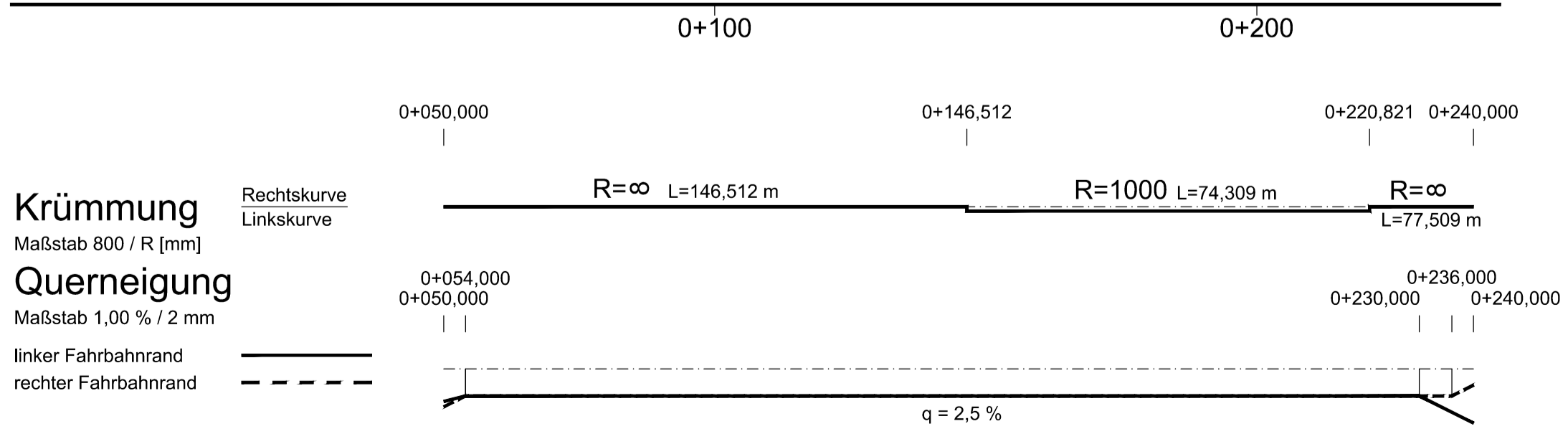

## Zeichenerklärung

- Gradientenhochpunkt
- Gradiententiefpunkt
- Ausrundungsbeginn Kuppe / Ausrundungsende Wanne
- Damm
- Einschnitt
- Neigungsbrechpunkt mit Angabe von Ausrundungshalbmesser Tangentenlänge Stichhöhe Bau-km Höhe Tangentenschnittpunkt
- H = 15 000,00 m
- T = 362,155 m
- f = 4,372 m
- km = 356,46
- h TS = 451,868 m
- Längsneigung und Abstand zum nächsten Neigungsbrechpunkt
- 1,500 % / 1531,00 m
- 0,500 % / 725,00 m

## Wagner Ingenieure

Beratende Ingenieure für Bauwesen  
 Domagkstraße 1a, 80807 München  
 Ruf: +49 89 680896-3, Fax: +49 89 680896-59  
 E-Mail: kontakt@wagner-ingenieure.com  
 www.wagner-ingenieure.com

gezeichnet:	März 2020	Kobylak
bearbeitet:	März 2020	Waue
geprüft:	März 2020	Lindner
München, den 31.03.2020		
Wagner Ingenieure GmbH		

## Staatliches Bauamt Kempten

Rottachstraße 13  
 87439 Kempten  
 Tel.: 0831/5243-02, Fax: 0831/5243-3333, E-Mail: poststelle@stbake.bayern.de

bearbeitet:	Danberg
gezeichnet:	
geprüft:	Hanrieder
PSP Nr.:	B72S.ABBA0040.00
Projekt:	Erw. auf 4 Fahrstr. Untergerma.-Buchloe

Nr.	Art der Änderung	Datum	Zeichen

# FESTSTELLUNGSENTWURF

Straßenbauverwaltung Freistaat Bayern  
 Staatliches Bauamt Kempten  
 Straße / Abschn.-Nr. / Station: B12 / 640\_2,500 - 660\_2,307  
 PROJIS-Nr.: 09 171212 40  
 Bundesstraße B12: Kempten (A 7) - ... / Kaufbeuren (A 96)  
 Erweiterung ...  
**Planungsabschnitt 6**  
 Untergerma... - Buchloe (A 96)  
 P... bis 10+200

Unterlage / Blatt Nr.: 6.2/4  
 Höhenplan  
 Kreis... 1:1000/100

aufgestellt:  
 Staatliches Bauamt Kempten  
 Kreitmeier, Bauamt Kempten, 31...

**Ersetzt durch Tekurplanung vom 20.01.2022**

58001\_GP\_HPL004\_BWA-2\_ERSETZUNG  
 P: 14.01.22 S: 20.12.2021  
 P:\5\_BAUAMT\58001\14\_GENEHMIGUNGSPLANUNG\TEKUR-1\06\_HOEHENPLAN  
 Länge: 59,0 cm Höhe: 42,0 cm Fläche: 0,2478 m²