Kreisstraße OAL 17 bei Weinhausen

H	=	1000.000 m
T	=	25.500 m
f	=	0.325 m
km		0+035.000
h TS	=	635.329 m

Bauwerk 48-1 Neubau
Brücke B 12 über
K-OAL 17 mit Grundwasserwanne

Bau-km 7+137
LW = 10,00 m
LH ≥ 4,50 m
BzG = 28,60 m
KrW = 73 gon

H	=	900.000 m
T	=	45.900 m
f	=	1.170 m
km		0+151.813
h TS	=	629.372 m

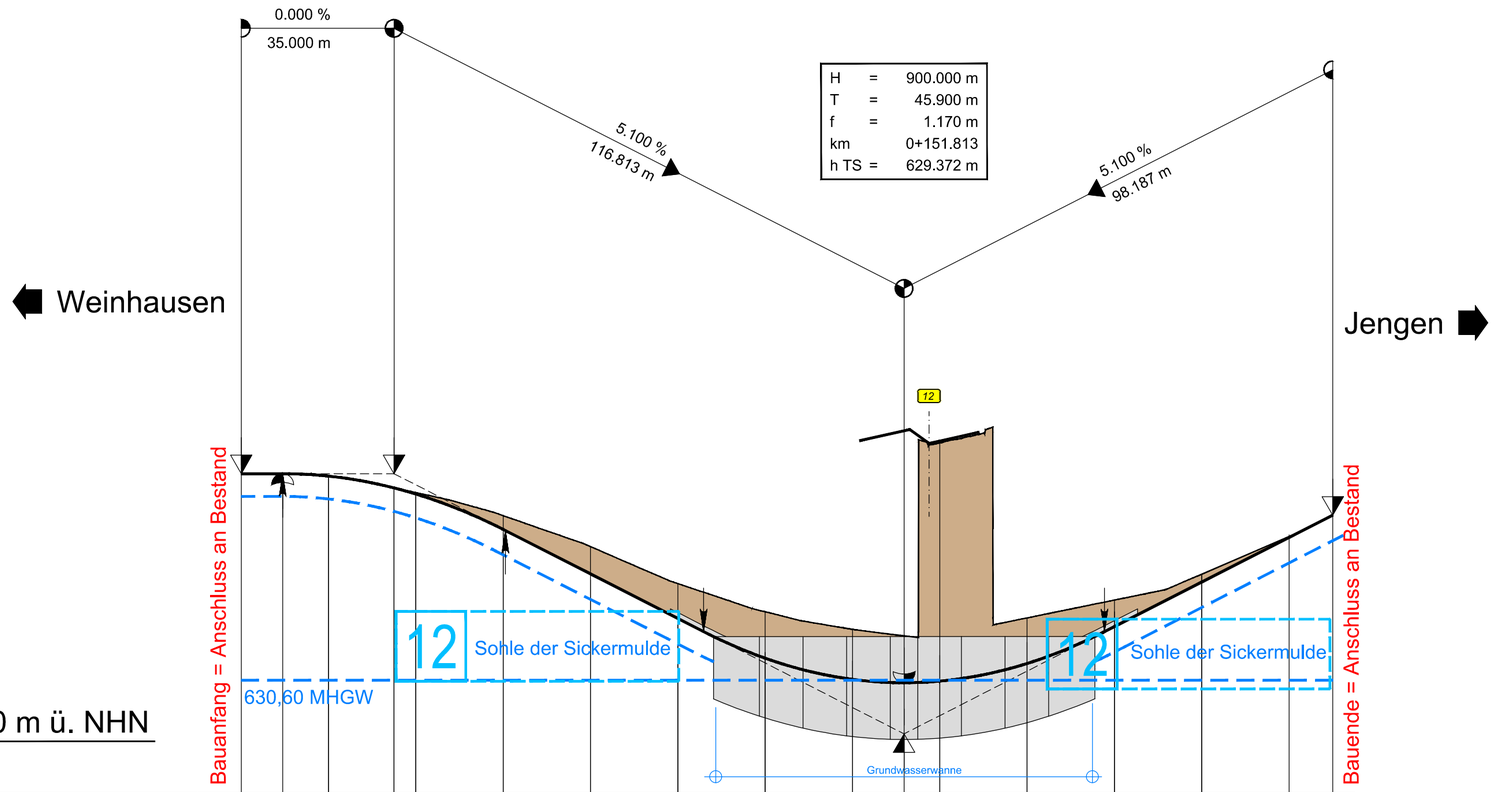

628,00 m ü. NHN

Station/Bau-km	Gradientenhöhe	Geländehöhe
0,000	635,329	635,329
9,500	635,329	635,329
20,000	635,274	635,275
35,000	635,004	635,007
40,000	634,864	634,897
60,000	634,054	634,368
80,000	633,034	633,659
100,000	632,014	632,812
120,000	631,104	632,167
140,000	630,620	631,765
151,813	630,542	631,615
160,000	630,579	636,034
180,000	630,983	632,027
200,000	631,829	632,435
220,000	632,849	633,030
240,000	633,869	633,91
250,000	634,379	634,38

0+000 0+100 0+200

Krümmung

Maßstab 800 / R [mm]

Rechtskurve
Linkskurve

0+000,000 0+043,071 0+093,850 0+249,520

R=∞ L=43,071 m | R=1000 L=50,779 m | R=∞ L=155,668 m

Querneigung

Maßstab 1,00 % / 2 mm

linker Fahrbahnrand
rechter Fahrbahnrand

0+000,000 0+003,000 0+249,520

q = 2,5 %

Zeichenerklärung

Gradientenhochpunkt

Gradiententiefpunkt

Ausrundungsbeginn Kuppe / Ausrundungsende Wanne

Damm

Einschnitt

Neigungsbrechpunkt mit Angabe von

H	=	15 000,00 m	Ausrundungshalbmesser
T	=	362,155 m	Tangentenlänge
f	=	4,372 m	Stichhöhe
km		356,46	Bau-km
h TS	=	451,868 m	Höhe Tangentenschnittpunkt

1,500 % 0,500 % 1531,00 m 725,00 m — Längsneigung und Abstand zum nächsten Neigungsbrechpunkt

1. Tektur

1 Änderungsbereich mit lfd. Nummer

TEKTURPLANUNG

Wagner Ingenieure
Beratende Ingenieure für Bauwesen
Domagkstraße 1a, 80807 München
Ruf: +49 89 680896-3, Fax: +49 89 680896-59
E-Mail: kontakt@wagner-ingenieure.com
www.wagner-ingenieure.com

gezeichnet:	März 2020	Kobylak
bearbeitet:	März 2020	Waue
geprüft:	März 2020	Lindner

München, den 31.03.2020
Wagner Ingenieure GmbH

Staatliches Bauamt Kempten
Rottachstraße 13
87439 Kempten
Tel.: 0831/5243-02, Fax: 0831/5243-3333, E-Mail: poststelle@stbake.bayern.de

bearbeitet:		Danberg
gezeichnet:		
geprüft:		Hanrieder

PSP Nr.: B72S.ABBA0040.00
Projekt: Erw. auf 4 Fahrstr. Untergerma.-Buchloe

Nr.	Art der Änderung	Datum	Zeichen
1	1. Tektur vom 20.01.2022; Muldensohle ergänzt	Januar 2021	wac

FESTSTELLUNGSENTWURF

Straßenbauverwaltung Freistaat Bayern
Staatliches Bauamt Kempten
Straße / Abschn.-Nr. / Station: B12 / 640_2,500 - 660_2,307
PROJIS-Nr.: 09 171212 40

Unterlage / Blatt-Nr.: 6.2/7T
Höhenplan
Kreisstraße OAL 17 bei Weinhausen
Maßstab: 1 : 1000/100

Bundesstraße B12: Kempten (A 7) - AS Jengen/Kaufbeuren (A 96)
Erweiterung auf 4 Fahrstreifen
Planungsabschnitt 6
Untergermaringen - Buchloe (A 96)
Bau-km 0+000 bis 10+200

aufgestellt:
Staatliches Bauamt Kempten
Kreitmeier, Baudirektor
Kempten, 31.03.2020

1. Tektur
Staatliches Bauamt Kempten
Michael Neupert, Baudirektor
Kempten, 20.01.2022

58001_GP_HPL007_BW48-1_TEKTUR-1.DWG
g: 14.01.22 s: 20.12.2021
P:\5_BAUAMTER\58_STBA_KEMPTEN\58001\14_GENEHMIGUNGSPLANUNG_TEKTUR-1\06_HOEHENPLAN
Länge: 59.0 cm Höhe: 42.0 cm Fläche: 0.2478 m²