

13E Entwicklung von Extensivgrünland und Waldrandgestaltung am Doldenhausener Berg bei Egelhofen
Gem. Pfaffenhausen
Gmkg. Egelhofen

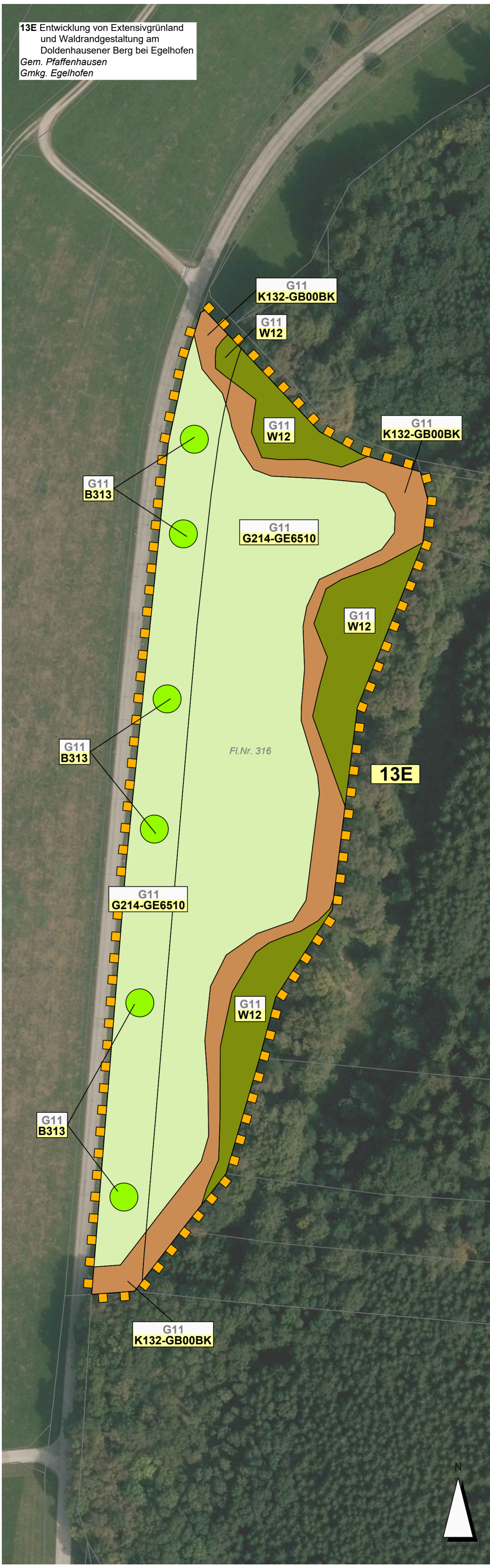

LEGENDE

Maßnahmenkennung (Einzelflächen) in Ausgleichs- bzw. Ersatzmaßnahmen

- G11 Biotop- und Nutzungstyp Bestand
- W12 geplanter Biotop- und Nutzungstyp (Prognose)

Biotop- und Nutzungstyp Bestand

G11 Intensivgrünland

Grenze der Ausgleichsmaßnahme

Entwicklungsziele

- G214-GE6510 Artenreiches Extensivgrünland
- K132-GB00BK Artenreiche Säume und Staudenfluren frischer bis mäßig trockener Standorte
- B313 Einzelbäume / Baumreihen / Baumgruppen mit überwiegend einheimischen, standortgerechten Arten, alte Ausprägung
- W12 Waldmäntel frischer bis mäßig trockener Standorte

13 E	Entwicklung von Extensivgrünland und Waldrandgestaltung bei Egelhofen
Beschreibung der Maßnahme	
<ul style="list-style-type: none"> - <u>Optimierung einer Extensivwiese</u> Aushagerung des bestehenden Extensivgrünlands, anschließend Bodenbearbeitung und umbruchlose Ansaat in den Bestand. Nutzungsextensivierung (maximal zwei Mahdgänge ab Mitte Juni) sowie Verzicht auf Dünge- und Pflanzenschutzmittel. - <u>Entwicklung eines Waldmantels:</u> Bodenvorbereitung und Aufbau eines gestuften Waldmantels. Entwicklung eines mageren Waldsaumes. - <u>Pflanzung einer Baumreihe:</u> z. B. Berg-Ahorn, als lockere Baumreihe entlang der westlichen Grundstücksgrenze. 	

<p>Dr. H. M. Schober Gesellschaft für Landschaftsarchitektur mbH Kammerhof 6 · 85354 Freising · Germany Tel.: +49 (0) 8161 3001 · Fax: +49 (0) 8161 9 44 33 zentrale@schober-larc.de · www.schober-larc.de</p>	bearbeitet:	März 2020	FSR, AP
	gezeichnet:	März 2020	HG
	geprüft:	März 2020	Schober
	Projekt: 17068		

<p>Staatliches Bauamt Kempten</p> <p>Rottachstraße 13 87439 Kempten</p> <p>TTel.: 0831/5243-02, Fax: 0831/5243-3333, E-Mail: poststelle@stbake.bayern.de</p>		bearbeitet:		Danberg
		gezeichnet:		
		geprüft:		Hanrieder
		PSP Nr.: B72S.ABBA0040.00		
Projekt: Erw. auf 4 Fahrstr. Untergerma-Buchloe				

Nr.	Art der Änderung	Datum	Zeichen

FESTSTELLUNGSENTWURF

Straßenbauverwaltung Freistaat Bayern		Unterlage / Blatt-Nr.: 9.2 Blatt 15	
Staatliches Bauamt Kempten		Maßnahmenplan Ausgleichsfläche 13E	
Straße / Abschn.-Nr. / Station: B12 / 640_2,500 - 660_2,307		Maßstab: 1:1000	
PROJIS-Nr.: 09 171212 40			
Bundesstraße B12: Kempten (A 7) - AS Jengen/Kaufbeuren (A 96) Erweiterung auf 4 Fahrstreifen Planungsabschnitt 6 Untergermaringen - Buchloe (A 96) Bau-km 0+000 bis 10+200			
aufgestellt: Staatliches Bauamt Kempten Kreitmeier, Baudirektor Kempten, den 31.03.2020			

D:\17068\PI\02_Daten_CAD_2019\Feststellungsentwurf\17068-200317-LBP-Mass_AGF11E&12E&13E_UTM32.dwg * U9_2-AGF_13E