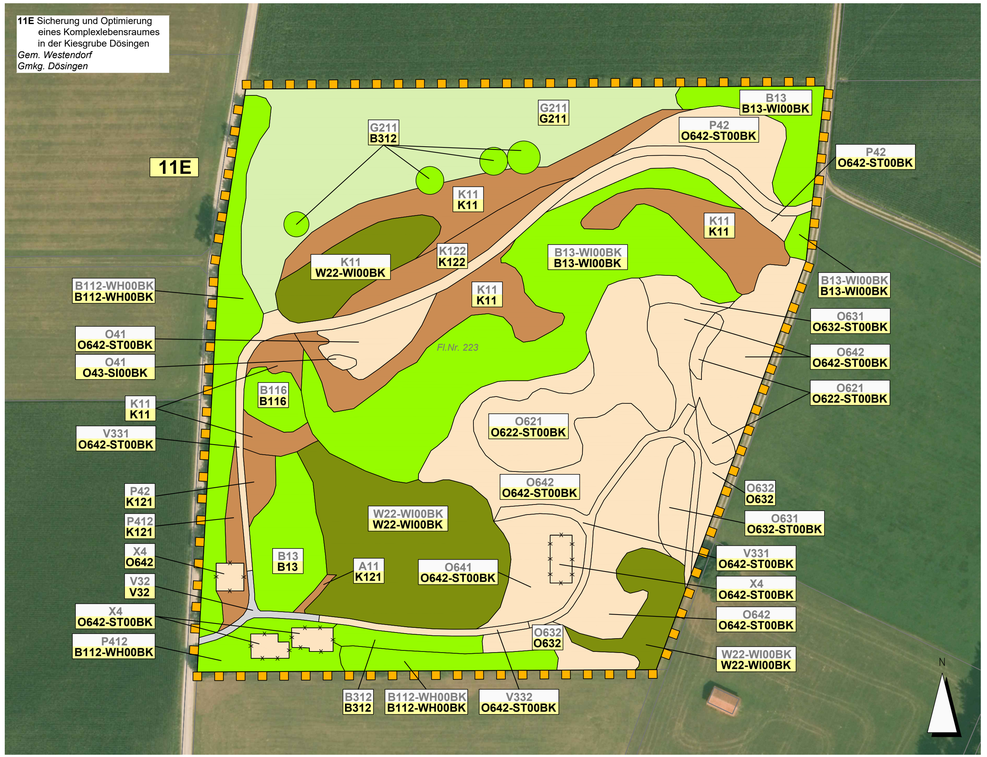

LEGENDE

Maßnahmenkennung (Einzelflächen) in Ausgleichs- bzw. Ersatzmaßnahmen

G211 — Biotop- und Nutzungstyp Bestand
B312 — geplanter Biotop- und Nutzungstyp (Prognose)

Biotop- und Nutzungstyp Bestand

B112-WH00BK	Mesophile Gebüsche / Hecken
B116	Gebüsche / Hecken stickstoffreicher, ruderaler Standorte
B13	Stark verbuschte Grünlandbrachen und initiales Gebüschstadium
B13-WI00BK	Stark verbuschte Grünlandbrachen und initiales Gebüschstadium
B312	Einzelbäume / Baumreihen / Baumgruppen mit überwiegend einheimischen, standortgerechten Arten, mittlere Ausprägung
G211	Mäßig extensiv genutztes, artenarmes Grünland
K11	Artenarme Säume und Staudenfluren
K122	Mäßig artenreiche Säume und Staudenfluren frischer bis mäßig trockener Standorte
O41	Natürliche und naturnahe vegetationsfreie/-arme Kies- und Schotterflächen
O621	Block- und Schutthalden und Halden in Aufschüttungsbereichen, naturfern
O631	Steilwände und Abbruchkanten aus Lockergestein, Sand oder Lehm in Abbaubereichen, naturfern
O632	Steilwände und Abbruchkanten aus Lockergestein, Sand oder Lehm in Abbaubereichen mit naturnaher Entwicklung
O641	Ebenerdige Abbauflächen aus Blöcken, Schutt, Sand, Kies oder bindigem Substrat, naturfern
O642	Ebenerdige Abbauflächen aus Blöcken, Schutt, Sand, Kies oder bindigem Substrat mit naturnaher Entwicklung
P412	Sonderflächen der Land- und Energiewirtschaft, teilversiegelt
P42	Land- und forstwirtschaftliche Lagerflächen
V32	Rad-/Fußwege und Wirtschaftswege, befestigt
V331	Rad-/Fußwege und Wirtschaftswege, unbefestigt, nicht bewachsen
V332	Rad-/Fußwege und Wirtschaftswege, unbefestigt, bewachsen
W22-WI00BK	Vorwälder auf urban-industriellen Standorten
X4	Gebäude der Siedlungs-, Industrie- und Gewergebiete

Abriss Gebäude

Grenze der Ausgleichsmaßnahme

Entwicklungsziele

G211	Mäßig extensiv genutztes, artenarmes Grünland
K11	Artenarme Säume und Staudenfluren
K121	Mäßig artenreiche Säume und Staudenfluren trocken-warmer Standorte
K122	Mäßig artenreiche Säume und Staudenfluren frischer bis mäßig trockener Standorte
O43-SI00BK	Natürliche und naturnahe vegetationsfreie/-arme Flächen aus bindigem Substrat
O622-ST00BK	Block- und Schutthalden und Halden in Aufschüttungsbereichen mit naturnaher Entwicklung
O632	Steilwände und Abbruchkanten aus Lockergestein, Sand oder Lehm in Abbaubereichen mit naturnaher Entwicklung
O632-ST00BK	Steilwände und Abbruchkanten aus Lockergestein, Sand oder Lehm in Abbaubereichen mit naturnaher Entwicklung
O642	Ebenerdige Abbauflächen aus Blöcken, Schutt, Sand, Kies oder bindigem Substrat mit naturnaher Entwicklung
O642-ST00BK	Ebenerdige Abbauflächen aus Blöcken, Schutt, Sand, Kies oder bindigem Substrat mit naturnaher Entwicklung
B112-WH00BK	Mesophile Gebüsche / Hecken
B116	Gebüsche / Hecken stickstoffreicher, ruderaler Standorte
B13	Stark verbuschte Grünlandbrachen und initiales Gebüschstadium
B13-WI00BK	Stark verbuschte Grünlandbrachen und initiales Gebüschstadium
B312	Einzelbäume / Baumreihen / Baumgruppen mit überwiegend einheimischen, standortgerechten Arten, mittlere Ausprägung
W22-WI00BK	Vorwälder auf urban-industriellen Standorten
V32	Rad-/Fußwege und Wirtschaftswege, befestigt

11 E	Sicherung und Optimierung eines Komplexlebensraumes in der Kiesgrube Dösingen

Beschreibung der Maßnahme

- Abriss bestehender Gebäude und Entsiegelung der darunter liegenden Flächen;
- Zulassen von Sukzession und einer natürlichen Entwicklung;
- Regelmäßiges Zurücksetzen des Gehölzanteils und Sichern eines ausreichenden Anteils offener (vegetationsfreier bis lückig bewachsener) Pionierstandorte
- Abgrenzung der Kiesgrube zu den Nachbargrundstücken (Zaun, Bodenmulde etc.);
- Verzicht auf konkurrierende Nutzungen (Materiallager, Moto-Cross etc.);

Dr. H. M. Schober
Gesellschaft für Landschaftsarchitektur mbH
Kammerhof 6 · 85354 Freising · Germany
Tel.: +49 (0) 8161 3001 · Fax: +49 (0) 8161 9 44 33
zentrale@schober-larc.de · www.schober-larc.de

bearbeitet:	März 2020	FSR, AP	
gezeichnet:	März 2020	HG	
geprüft:	März 2020	Schober	
Projekt: 17068			

Staatliches Bauamt Kempten
Rottachstraße 13
87439 Kempten
TTel.: 0831/5243-02, Fax: 0831/5243-3333, E-Mail: poststelle@stbake.bayern.de

bearbeitet:		Danberg
gezeichnet:		
geprüft:		Hanrieder
PSP Nr.: B7ZS.ABBA0040.00		
Projekt: Erw. auf 4 Fahrstr. Untergerma-Buchloe		

Nr.	Art der Änderung	Datum	Zeichen

FESTSTELLUNGSENTWURF

Straßenbauverwaltung Freistaat Bayern

Staatliches Bauamt Kempten

Straße / Abschn.-Nr. / Station: B12 / 640_2,500 - 660_2,307

PROJIS-Nr.: 09 171212 40

Unterlage / Blatt-Nr.: 9.2 Blatt 13

Maßnah... Aus... ache 11E

1:1000

Bundesstraße B12: Kempten (A 7) - A... /Kaufbeuren (A 96)
Erweiterung auf ... uren
Planun... mit 6
Untergerm... - Buchloe (A 96)
Ba... 00 bis 10+200

aufgestellt:
Staatliches Bauamt Kempten

Kreitmeier, Baudire...
Kempten, den 2...

Ersetzt durch Tekturplanung vom 20.01.2022

D:\17068\P02_Daten_CAD_2021-7-fehur1\17068-220114-BP-Mass_AGF\11E\A12EX.3E_ersetzt.dwg \ L0.2-AGF_11E_ersetzt

Fr, 14. Jan 2022 - 11:25