

B 12  
Anbaubereich West  
(Sägezahnprofil) Bau-km 0+700 - 8+000

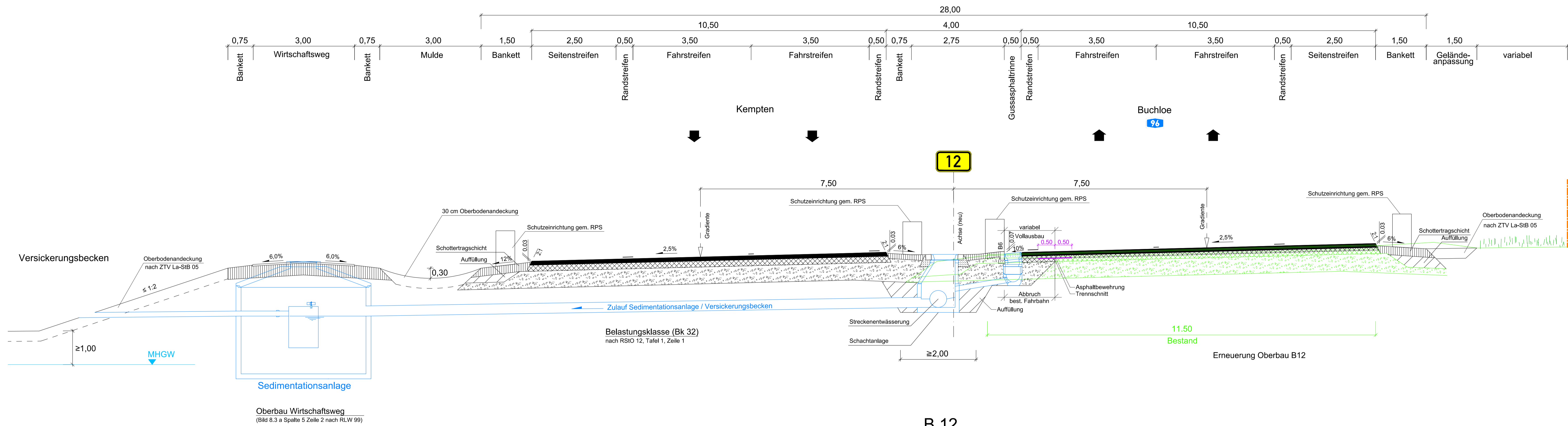

B 12  
Anbaubereich West  
(Dachprofil) Bau-km 0+000 - 0+700

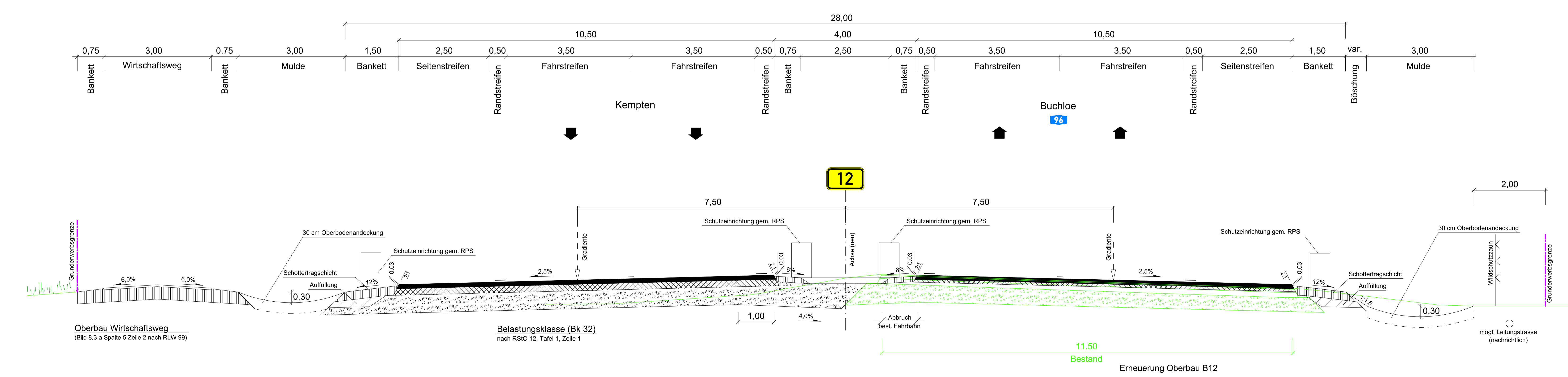

<b>Wagner Ingenieure</b> Beratertechnik Ingenieure für Bauwesen Domagalastraße 1a, 80807 München Ruf: +49 89 680896-3, Fax: +49 89 680896-59 E-Mail: kontakt@wagneringenieure.com www.wagneringenieure.com	gezeichnet: März 2020	Kobylak
	bearbeitet: März 2020	Waus
	geprüft: März 2020	Lindner
	München, den 31.03.2020	
Wagner Ingenieure GmbH		

Staatliches Bauamt Kempten Rottachstraße 13 87439 Kempten Tel.: 08315243-02, Fax: 08315243-3333, E-Mail: poststelle@stbka.bayern.de	bearbeitet: Danberg
	gezeichnet: Hamreder
	geprüft: Hamreder
	PSP Nr.: B725_ABBA040.00
Projekt: Erw. auf 4 Fahrstr. Untergema.-Buchloe	

Nr.	Art der Änderung	Datum	Zeichen

**FESTSTELLUNGSENTWURF**

Straßenbauverwaltung Freistaat Bayern Staatliches Bauamt Kempten Straße / Abschn.-Nr. / Station: B12 / 640_2.500 - 660_2.307 PROJIS-Nr.: 09 111212 40	Unterlage / Blatt-Nr.: 14/1 Straßenquerschnitte B12 Anbaubereich West Maßstab: 1 : 50
Bundesstraße B12: Kempten (A 7) - AS Jengen/Kaufbeuren (A 96) Erweiterung auf 4 Fahrstreifen Planungsabschnitt 6 Untergemärgen - Buchloe (A 96) Bau-km 0+000 bis 10+200	
aufgestellt: Staatliches Bauamt Kempten Koellmeier, Bauingenieur Kempten, 31.03.2020	(Signature)

8/2020, 09.03.2020, 04:00  
 P: 27.03.20, 16.03.2020  
 1: 27.03.20, 16.03.2020  
 1: 27.03.20, 16.03.2020  
 1: 27.03.20, 16.03.2020