Detail Bordstein Mittelstreifen
(außerhalb Mittelstreifenüberfahrt)

Bundesstraße 19
Straßenquerschnitt zwischen den Bauwerken

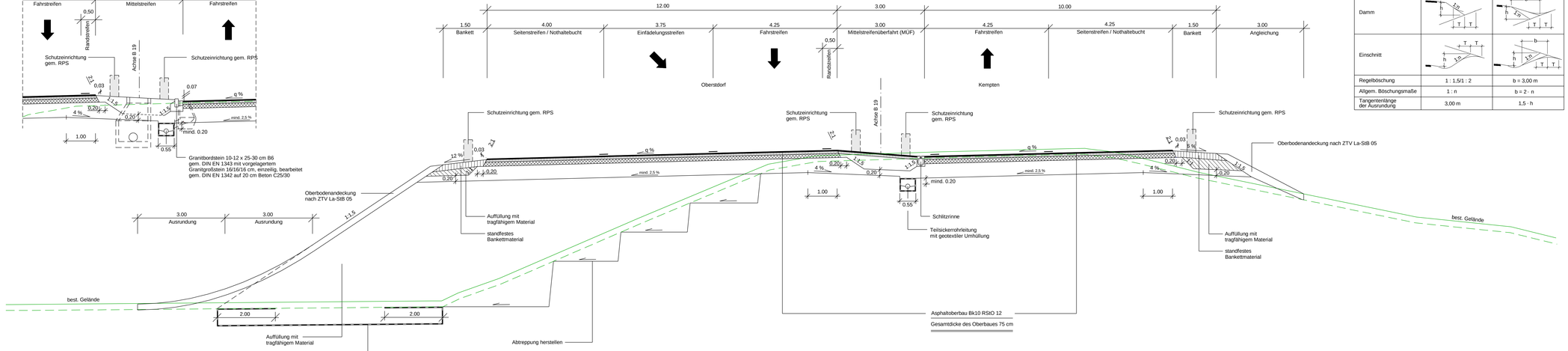

BÖSCHUNGSGESTALTUNG gem. RAL

Böschungshöhe h	h ≥ 2,00m	h < 2,00m
Damm		
Einschnitt		
Regelböschung	1 : 1,5/1 : 2	b = 3,00 m
Allgem. Böschungsmaße	1 : n	b = 2 · n
Tangentenlänge der Ausrundung	3,00 m	1,5 · h

pbu Beratende Ingenieure GmbH
Straßenweg 1 | 87437 Kempten (Allgäu)
Tel.: 0831/960 489-0 | Fax: 0831/960 489-50
Web: www.pbugmbh.de | Email: info@pbugmbh.de

	Datum	Name
bearbeitet	Mai 2022	Lehner
gezeichnet	Mai 2022	Jahn
geprüft	Mai 2022	Seeler

Projekt: 182330

Datei: Straßenquerschnitte_Illerbrücke_FE

Staatliches Bauamt Kempten
Rottachstraße 13
87439 Kempten (Allgäu)
Tel.: 0831/5243-02, Fax: 0831/5243-3333, E-Mail: poststelle@stbaile.bayern.de

bearbeitet:		
gezeichnet:		
geprüft:	Mai 2022	Kettenis/Riedler
PSP Nr.:	B72S.ABB00035.00	
Projekt:		

Nr.	Art der Änderung	Name	Zeichen

FESTSTELLUNGSENTWURF

Straßenbauverwaltung Freistaat Bayern
Staatliches Bauamt Kempten
Straße / Abschn.-Nr / Station: B19 / 180_5.079 - 200_0.051
PROJIS-Nr.:

Unterlage / Blatt-Nr.: 14.2 / 1
Straßenquerschnitt
Bundesstraße 19
Maßstab: 1 : 50

B 19, Oberstdorf - Kempten (Allgäu)

Erneuerung der Brücke über die Iller bei Sigishofen

Bau-km 0+279 bis Bau-km 0+655

aufgestellt:
Staatliches Bauamt Kempten

Neugert, Baudirektor
Kempten, den 23.05.2022

Poststatum: 18.05.2022 Lagesystem: GK 4 | Höhenbezugssystem: DHHN12 Plangröße: 1320 mm x 297 mm

Geobasisdaten: © Bayerische Vermessungsverwaltung (Darstellung der Flurkarte als Eigentümernachweis nicht geeignet)