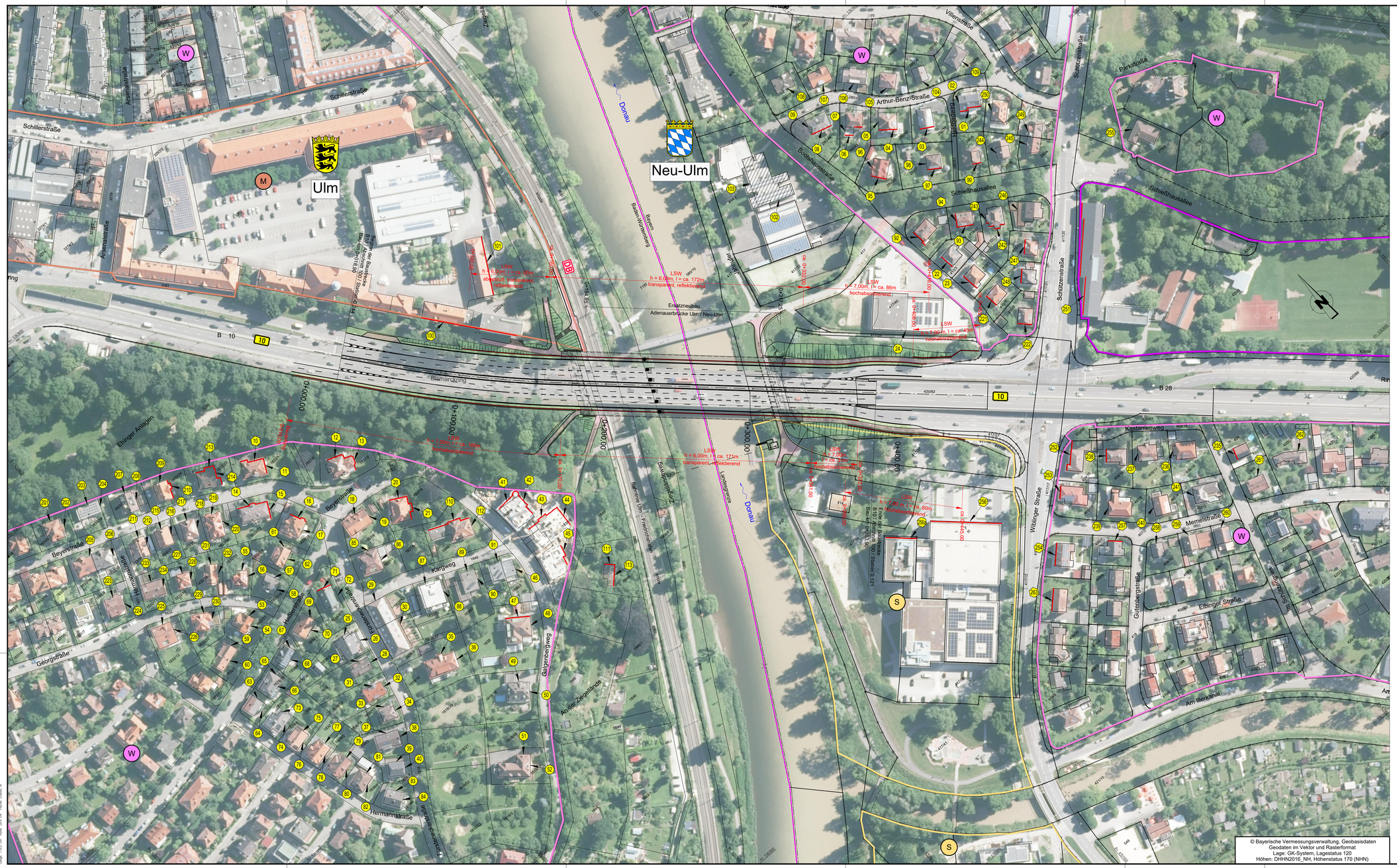
Ulm
Neu-Ulm
Donau
Schillerstraße
Arthur-Benz-Straße
Schießhausallee
Parkstraße
Schützenstraße
Kastanienweg
Memelstraße
Elbinger Straße
Wilhelmstraße
Gutenbergstraße
Am Illerkanal
Ehinger Anlagen
Beyerstraße
Kardweg
Hermannstraße
Georgstraße
Bismarckring
B 10
B 28
Bayern
Baden-Württemberg
Landesgrenze
LSW
h = 6,00m, l = ca. 172m
transparent, reflektierend
h = 7,00m, l = ca. 86m
hochabsorbierend
h = 6,00m, l = ca. 171m
transparent, reflektierend
h = 7,00m, l = ca. 80m
hochabsorbierend
Ersatzneubau
Adenauerbrücke Ulm / Neu-Ulm
Bau-km 0+018,90
Bau-km 0+383,90
Bau-km 0+000,00
Bau-km 0+100,00
Bau-km 0+200,00
Bau-km 0+300,00
Bau-km 0+400,00
Bau-km 0+500,00
Bau-km 0+600,00
Bau-km 0+700,00
Bau-km 0+800,00
Bau-km 0+900,00