

81057_CP_VK008_BAUSTELLENSCHLIESSUNG.DWG
 P: 25.05.23 S: 23.05.2023
 O: PROJEKTE\8_SSF_AG\81_SSF_M\81057\14_GENEHMIGUNGSPLANUNG\16_VERKEHRSLEHRUNG\05_LAGEPLAN
 Länge: 59,0 cm Höhe: 29,7 cm Fläche: 0,1752 m²

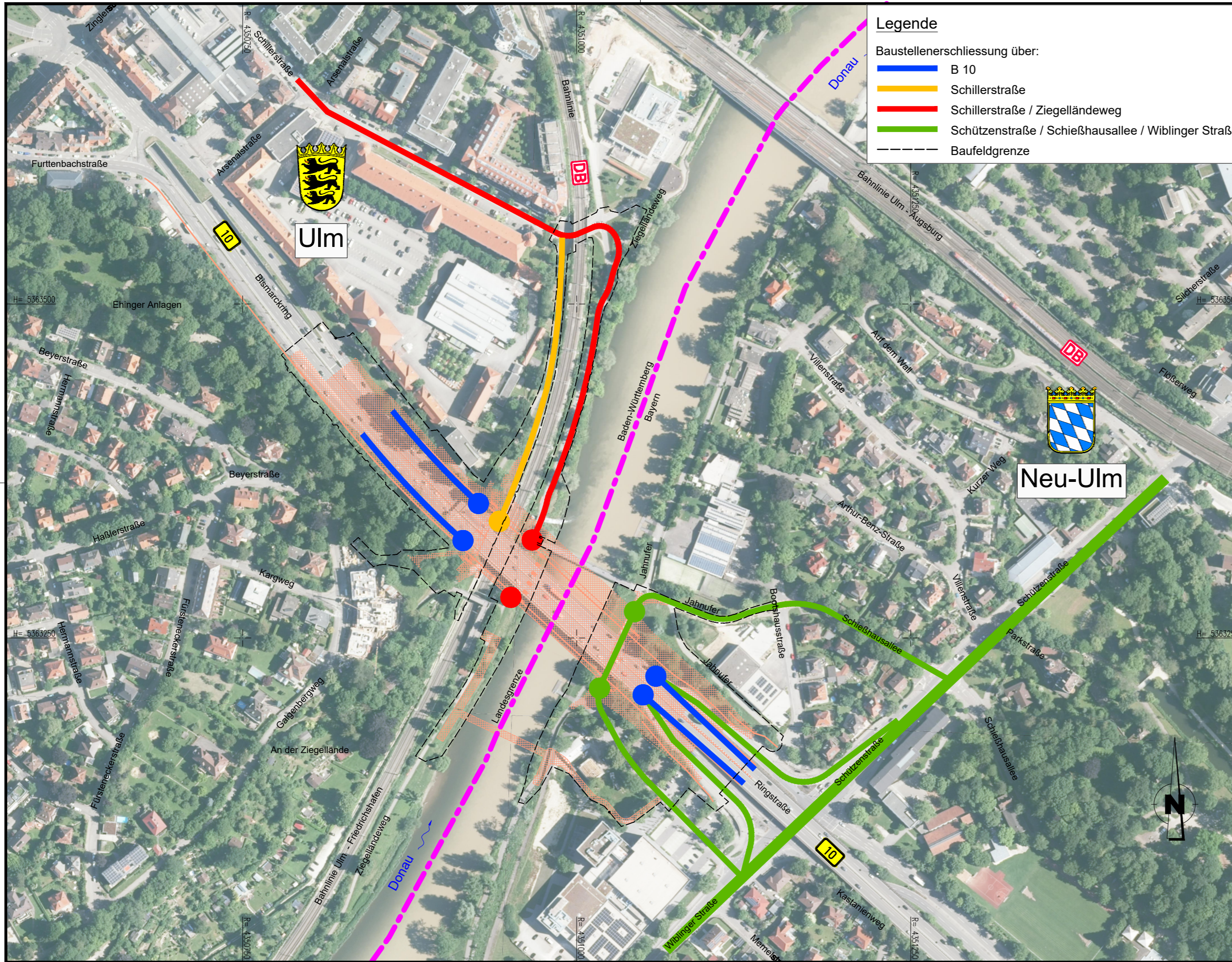

Legende

Baustellenerschließung über:

- B 10
- Schillerstraße
- Schillerstraße / Ziegelländeweg
- Schützenstraße / Schießhausallee / Wiblinger Straße
- - - - - Baufeldgrenze

Wagner Ingenieure
 Beratende Ingenieure für Bauwesen

Domagkstraße 1a, 80807 München
 Ruf: +49 89 680896-3, Fax: +49 89 680896-59
 E-Mail: kontakt@wagner-ingenieure.com

SSF Ingenieure AG
 Beratende Ingenieure im Bauwesen
 www.ssf-ing.de



gezeichnet:	Mai 2023	lim
bearbeitet:	Mai 2023	lis
geprüft:	Mai 2023	pua
München, den 12.05.2023		
 Wagner Ingenieure GmbH		

Staatliches Bauamt Krumbach

Nattenhauser Straße 16
 86381 Krumbach

Tel.: 08282/9908-0, Fax: 08282/9908-200, E-Mail: poststelle@stbakru.bayern.de



bearbeitet:		
gezeichnet:		
geprüft:		
PSP Nr.:		
Projekt:	B10 - Ersatzneubau Adenauerbrücke	

Nr.	Art der Änderung	Datum	Zeichen

FESTSTELLUNGSENTWURF

Straßenbauverwaltung Freistaat Bayern	Unterlage / Blatt-Nr.: 16.1
Staatliches Bauamt Krumbach	Lageplan Baustellenerschließung
Straße / Abschn.-Nr. / Station: B 10 / 100 / -0,244 bis 0,121	Maßstab: 1 : 2.500
PROJIS-Nr.:	

B 10, (Ulm) - AS Nersingen A 7
 Ersatzneubau der Adenauerbrücke Ulm / Neu-Ulm
 Bau-km 0+018,90 bis Bau-km 0+383,90

aufgestellt:
 Staatliches Bauamt Krumbach

Leis, Ltd. Baudirektor
 Krumbach, den 02.06.2023

Höhen Bezugssystem: DHHN2016_NH, Höhenstatus 170 (NHN)