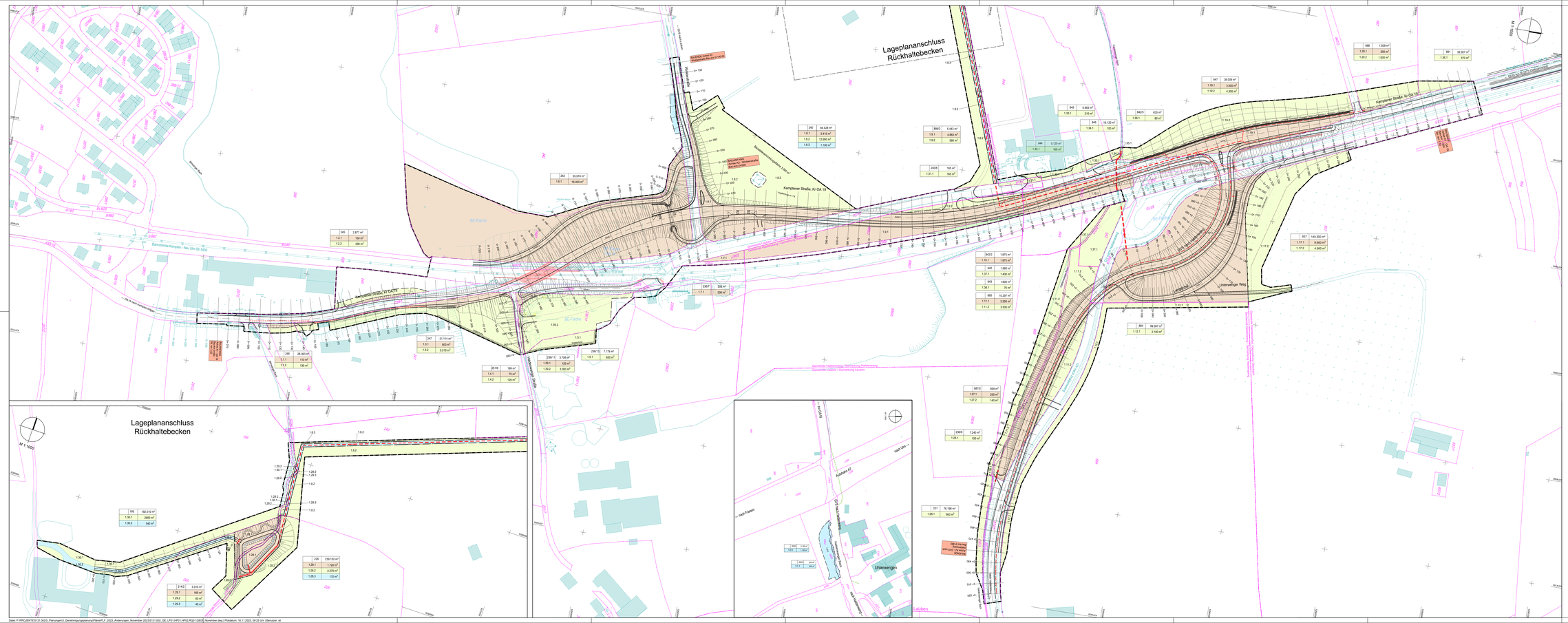

Zeichenerklärung

Grunderwerb

- zu erwerbende Fläche
- vorübergehend in Anspruch zu nehmende Fläche
- dauernd zu belastende Fläche

3	14/2	4 248 m²

Flur / Flurstück / Größe des Flurstückes

2,34,1	345 m²	

Bd. Nr. im Grunderwerbsverzeichnis / Größe der Teilfläche
2. Nr. des Grundeinwerbsplanes
34. Bd. Nr. des betroffenen Flurstückes
1. Teilfläche eines Flurstückes

Zusammengehörigkeitspfeil

Gemarkungsgrenze

Gemeindegrenze

Flurstücksgrenze außerhalb / innerhalb des Baufeldes

857 Flurstücksnummer

Straßenplanung

Geplanter Regenwasserkanal

© Bayerische Vermessungsverwaltung, Geobasisdaten
(Verteilung der Vorlage an Ergänzungsnetzwerk nicht gestattet)
© Bayerisches Landesamt für Umwelt, www.lfu.bayern.de

Bezugssystem : GaußKrüger Zone 4
Lagestatus : 120, DHDN90 - (EPSG 31468)
Höhenstatus : 100, DHHN12NN - (EPSG 7699)
Auszug erhält Daten aus dem Rauminformationssystem

Vermessungsgrundlage:
«WipflerPLAN», Geschwenderstraße 8, 87616 Marktoberdorf
«Bedingungsdaten: Landesamt für Digitalisierung, Breitband und Vermessung

1

Wipfler PLAN
Architekten
Bauingenieure
Vermessungsingenieure
Ernstbetriebsträger

WipflerPLAN
Planungsgesellschaft mbH

Geschwenderstraße 8
87616 Marktoberdorf
Tel.: 08342 85068-0

www.wipflerplan.de
info.ad@wipflerplan.de

bearbeitet:	15.11.2023	S. Lingner
gezeichnet:	15.11.2023	S. Lingner
geprüft:	15.11.2023	M. Mongella
Projekt Nr.:	5131.002.101	

Nr.	Art der Änderung	Datum	Zeichen

PLANGENEHMIGUNG

Straßenbauverwaltung
Landkreis Oberallgäu

Straße / Abschn. Nr. / Station: OA19 / 130 / 2.443 – OA19 / 130 / 1.339

PROJIS-Nr.:

Unterlage / Blatt-Nr.: 10.1
Grunderwerbsplan

Maßstab: 1:1000

Kreisstraße OA19 - Beseitigung BÜ bei Bahn-km 9,719
von Bau-km 0+060 (130 / 2,443) bis Bau-km 1+250 (130 / 1,339)
GVS nach Haldenwang - Beseitigung BÜ bei Bahn-km 10,178
von Bau-km 0+000 bis Bau-km 0+480

aufgestellt: Landkreis Oberallgäu
Oberallgäuer Platz 2
87527 Sonthofen

Sonthofen, Joachim Heißmann