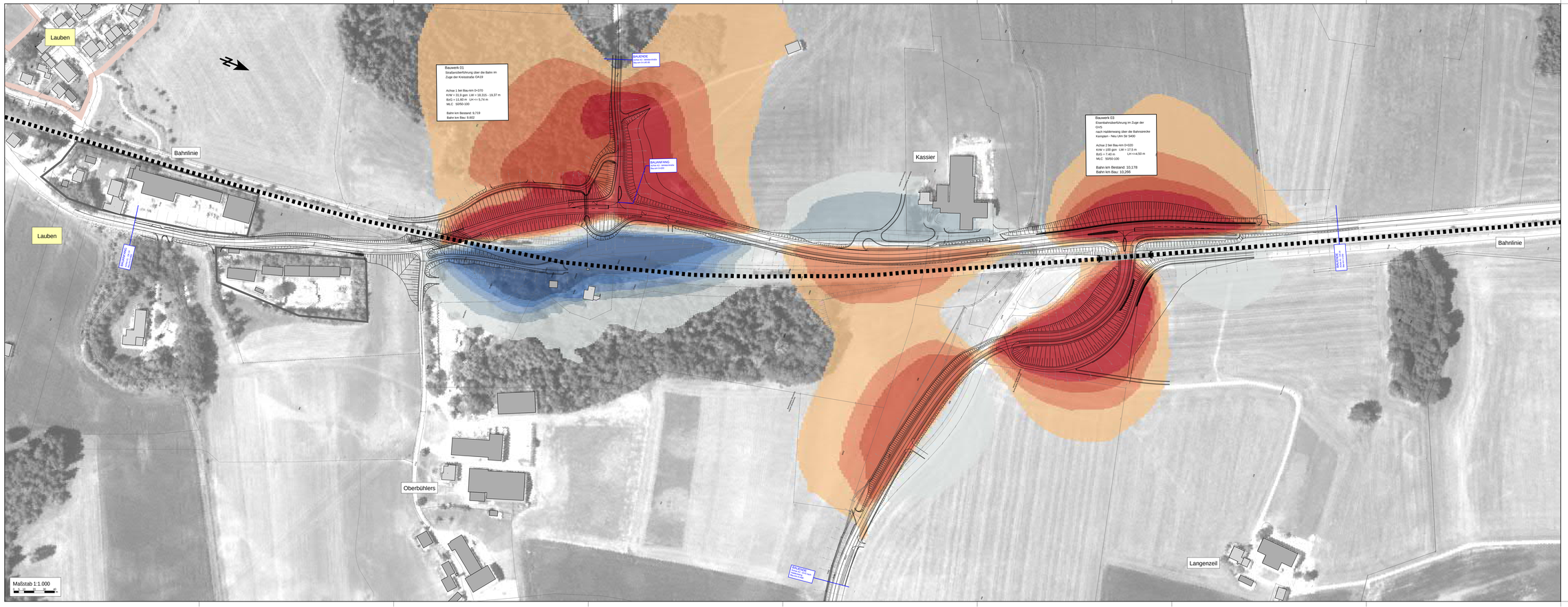

Zeichenerklärung

Planung

Bestand

Hauptgebäude

Nebengebäude

Gebietsnutzungen

Allgemeine Wohngebiete

Gewerbegebiete

Schienenachse

Differenzpegel in dB(A)
Zeitraum Nacht

		<=	-5
-5	<	<=	-4
-4	<	<=	-3
-3	<	<=	-2
-2	<	<=	-1
-1	<	<=	0
0	<	<=	1
1	<	<=	2
2	<	<=	3
3	<	<=	4
4	<		

Berechnungsgrundlage:
Richtlinien für den Lärmschutz an Straßen
RLS-19, Ausgabe 2019

Stand der technischen Planung 17.07.2023
Wipfler/PLAN Kopf Planungsgesellschaft mbH

Plangrundlage:

digitale Stadtgrundkarte:
© Geobasisdaten: Liegenschaftskataster der Bayerischen Landesvermessung
Digitale Orthophotos der Bayerischen Landesvermessung
Stand Mai 2023

MÖHLER+PARTNER INGENIEURE AG
Prinzl-Str. 4/5
D-86153 Augsburg
www.moepa.de
T +49 821 415 497-0
F +49 821 415 497-29
info@moepa.de

Wipfler PLAN
Planungsgesellschaft mbH

bearbeitet	15.11.2023	WB/SB/ar
gezeichnet	15.11.2023	WB/SB/ar
geprüft	15.11.2023	CPL
Projekt Nr.	250-01268	

Nr.	Art der Änderung	Datum	Zeichen

PLANGENEHMIGUNG

Straßenbauverwaltung

Landkreis Oberallgäu

Straße / Abschn. Nr. / Station: OK19 / 130 / 2,443 - OK19 / 130 / 1,339

Unterlage / Blatt-Nr. Anlage 2.4
Differenzpläne Planfall / Nullfall
Straßenverkehrslärm
Zeitraum Nacht

PROJEKT-Nr.

Maßstab: 1 : 1.000

Kreisstraße OA19 - Beseitigung BÜ bei Bahn-km 9,719
von Bau-km 0+060 (130 / 2,443) bis Bau-km 1+250 (130 / 1,339)
GVS nach Haldenwang - Beseitigung BÜ bei Bahn-km 10,178
von Bau-km 0+000 bis Bau-km 0+480

aufgestellt:

Landkreis Oberallgäu
Oberallgäuer Platz 2
87527 Sonthofen

Sonthofen, Joachim Heßmann