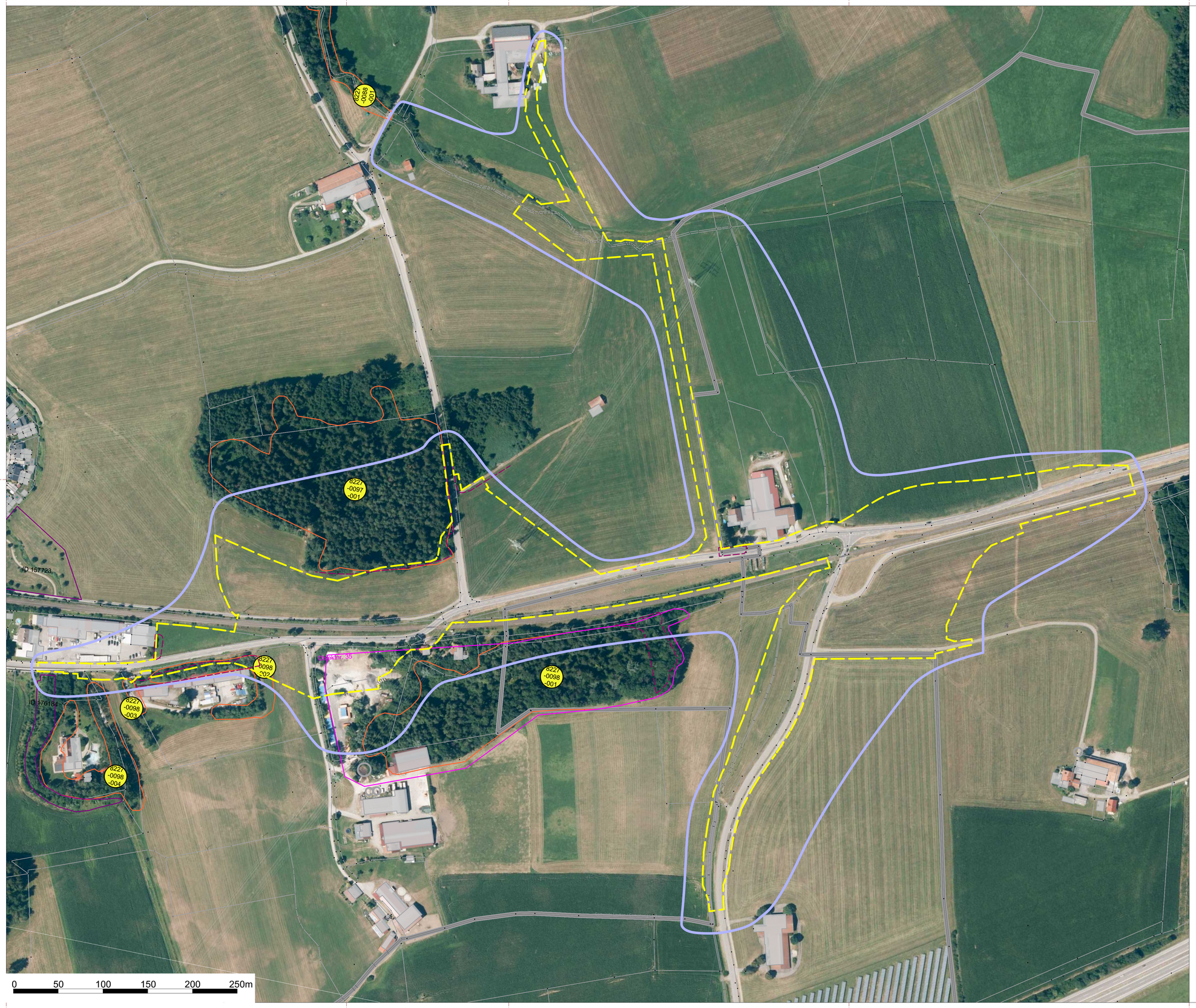

LEGENDE

Schutzgebiete und Objekte

Artenschutzkartierung (ASK) Objekte Nr.

35 Kiesgrube Oberbühlers (stillgelegt)

Amtliche Biotopkartierung

8227-0088-001 Feuchtwald auf entwässertem Moorstandort östlich Schwarzenbühlers

8227-0097-001 Kiesgruben nördlich Heising, Teilfläche 1

8227-0098-001 Kiesgruben nördlich Heising, Teilfläche 2

8227-0098-002 Kiesgruben nördlich Heising, Teilfläche 3

8227-0098-003 Kiesgruben nördlich Heising, Teilfläche 4

Planungsgrenzen

Wirkraum

Planfeststellungsgrenze

Flurkarte

Gemeindegrenze

Geobasisdaten : Bayerische Vermessungsverwaltung
(Darstellung der Flurkarte als Eigentumsnachweis nicht geeignet)
Bezugssystem Lage : Gauß-Krüger Zone 4
Bezugssystem Höhe : m ü. NN (DHHN 12)

N

geiger & waltner landschaftsarchitekten
ingenieurbüro für umwelt- und freiraumplanung

Burghaldegasse 26
87435 Kempten (Allgäu)

Tel. 0831 697 186-10
Fax. 0831 697 186-19

Wipfler PLAN
Architekten
Bauingenieure
Vermessungsingenieure
Erschließungsträger

bearbeitet:	15.11.2023	A. Naumann
gezeichnet:	15.11.2023	C. King
geprüft:	15.11.2023	T. Geiger
Projekt Nr.:	5131.002	
Grundlagen:	- Luftbild: © Bayerische Vermessungsverwaltung, www.geodaten.bayern.de, Befliegung 2021 - Kataster: Bayerische Vermessungsverwaltung, Stand: 15.04.2021 - Biotopkartierung: LfU Bayern, Bay. LfU, Stand: 04/21 - Layouter: Bern Wipfler Plan, 15.06.2022	

Nr.	Art der Änderung	Datum	Zeichen

PLANGENEHMIGUNG

Straßenbauverwaltung
Landkreis Oberallgäu

Straße / Abschn.-Nr. / Station: OA19 / 130 / 2,443 – OA19 / 130 / 1,339

PROJIS-Nr.:

Unterlage / Blatt-Nr.: 9.0
Grundlagenplan

Maßstab: 1:2.000

Kreisstraße OA19 - Beseitigung BÜ bei Bahn-km 9,719

von Bau-km 0+060 (130 / 2,443) bis Bau-km 1+250 (130 / 1,339)

GVS nach Haldenwang - Beseitigung BÜ bei Bahn-km 10,178

von Bau-km 0+000 bis Bau-km 0+480

aufgestellt: Landkreis Oberallgäu
Oberallgäuer Platz 2
87527 Sonthofen

Sonthofen, Joachim Heßmann