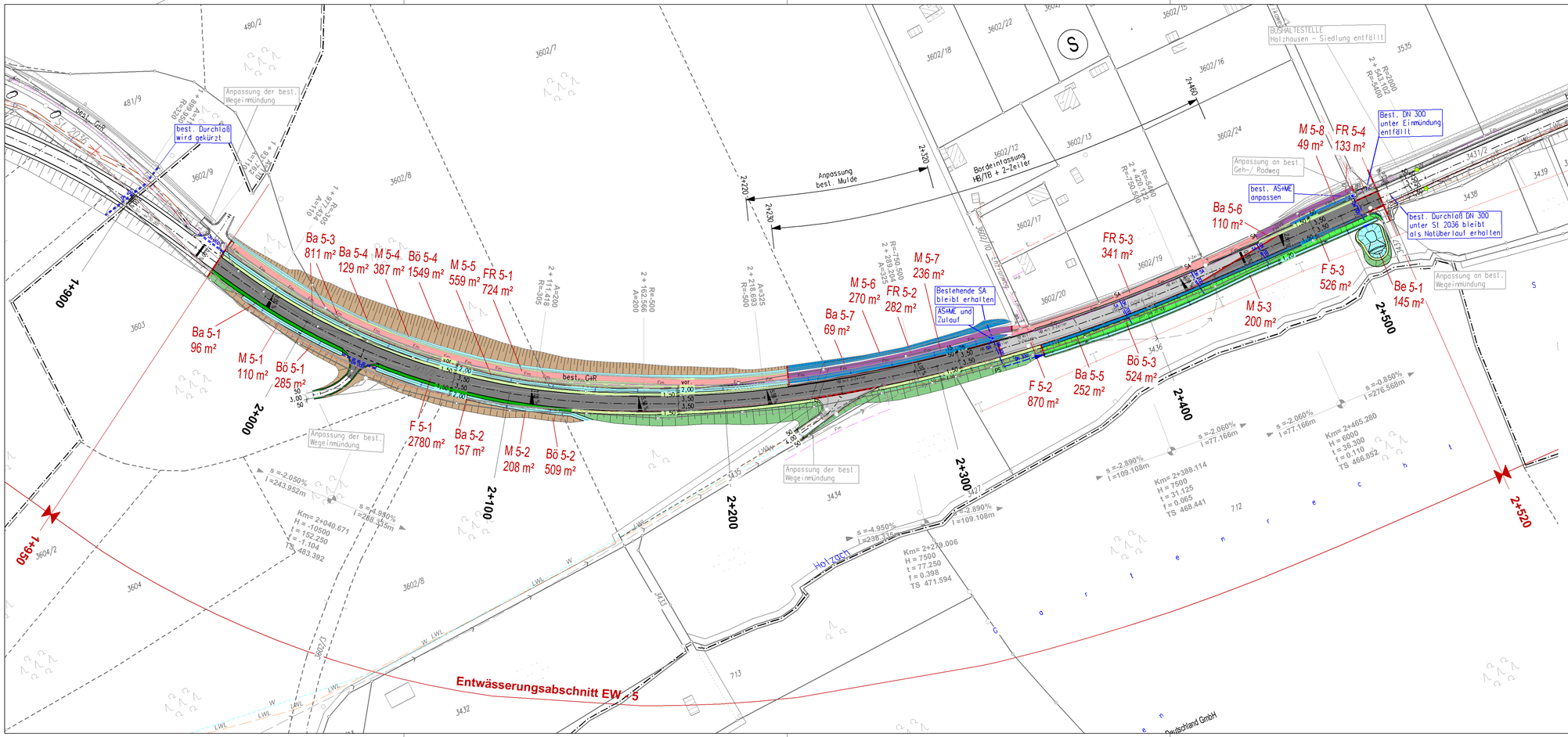

Staatliches Bauamt Augsburg	bearbeitet:	Juli 2017	Borchardt
	gezeichnet:	Juli 2017	Steisch
Holbeinstraße 10 86150 Augsburg	geprüft:	Juli 2017	Heiß
Tel.: 0821/2581-0, Fax: 0821/2581-214, E-Mail: poststelle@stbaa.bayern.de	PSP Nr.:		
	Projekt:		

Nr.	Art der Änderung	Datum	Zeichen

FESTSTELLUNGSENTWURF

Straßenbauverwaltung Freistaat Bayern

Staatliches Bauamt Augsburg

Straße / Abschn.-Nr. / Station: St 2036_260_0,160 bis St 2036_260_3,384

PROJIS-Nr.:

Unterlage / Blatt-Nr.: 18.3 / 5

Lageplan der Entwässerungsabschnitte

Maßstab: 1 :1000

St 2036 Wertingen - Augsburg
Ausbau Heretsried - Holzhausen

Bau-km 0+000 bis Bau-km 3,185

aufgestellt:
Staatliches Bauamt Augsburg

Heiß, Bauoberrat

Augsburg, den31.07.2017