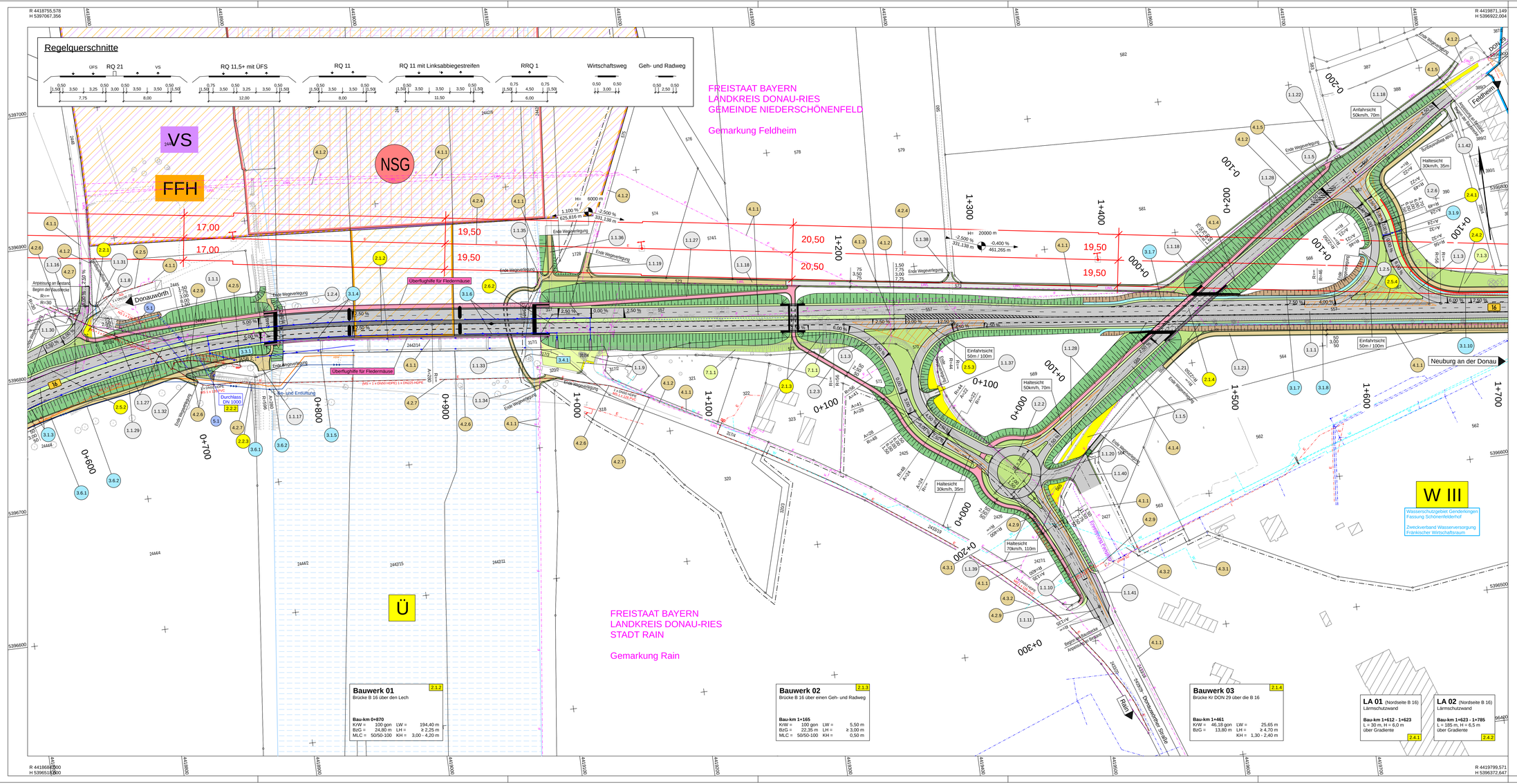

Zeichenerklärung

Planung

- Dammböschung
- Bankett
- Fahrbahn mit Achse und Fahrstreifenaufteilung
- Bankett
- Mulde
- Einschnittsböschung
- Straßennebenflächen
- Sickerfläche
- Pflaster
- Wirtschaftsweg (Asphalt)
- Wirtschaftsweg (wassergebunden)
- Geh- und Radweg
- Raseninoppensteine
- Brücke mit Widerlager
- nachrichtliche Darstellung

H = 20 000 m; -2,000 % / 432,50 m; 1,821 % / 789,22 m

- Neigungsbrechpunkt mit Angabe von Ausrundungshalbmesser, Längsneigung und Abstand zum nächsten Neigungsbrechpunkt
- Gradientenhochpunkt
- Gradiententiefpunkt
- Querneigung

Immissionsschutz

- Lärmschutzwand

Versorgungseinrichtungen

vorhanden

- F Fernmeldeleitung tot
- F Fernmeldeleitung
- LWL Lichtwellenleiter
- E E-Freileitung
- E E-Leitung NS
- E E-Leitung MS
- SB Leitung Straßenbeleuchtung
- W Trinkwasserleitung
- Leerrohr

Verwaltung

- Gemeindegrenze
- Flurstücksgrenze

Sonstiges

- Rückbaufläche
- Überflughilfe für Fledermäuse
- freizuhaltendes Sichtfeld

Entwässerung

vorhanden / geplant

- Regenwasserleitung mit Schacht und Angabe von Fließrichtung
- Straßenablauf mit Anschlussleitung
- Regenwasserdruckleitung

Regelungsverzeichnis

- X.Y.Z Nummer im Regelungsverzeichnis Unterlage Nr. 11 (allgemein)
- X.Y.Z Nummer im Regelungsverzeichnis in Verbindung mit weiteren Bauwerksinformationen
- 1.Y.Z Nummer im Regelungsverzeichnis - Straßen, Wege und Zufahrten
- 2.Y.Z Nummer im Regelungsverzeichnis - Bauwerke und Anlagen
- 3.Y.Z Nummer im Regelungsverzeichnis - Entwässerung
- 4.Y.Z Nummer im Regelungsverzeichnis - Leitungen (Anlagen Dritter in der Straße)
- 5.Y.Z Nummer im Regelungsverzeichnis - Gewässerausbau
- 7.Y.Z Nummer im Regelungsverzeichnis - Sonstige Maßnahmen

Hyna + Weiß
Bauingenieure
Hyna + Weiß Bauingenieure GmbH | www.hyna-weiss.de
Thomas-Dölle-Str. 22 | 86316 Friedberg | Tel 0821-268 970

BV:	090.10.02	Datum:	Name:
bearbeitet:		11/2025	Dr. Kupfer
gezeichnet:		11/2025	Mirthes
geprüft:		11/2025	Weiß
Datei:	090100_LUBER_LPS_SBA.KT		

Staatliches Bauamt Augsburg
Holbeinstraße 10
86150 Augsburg
Tel.: 0821/2581-0, Fax: 0821/2581-214, E-Mail: poststelle@stba.bayern.de

bearbeitet:			extern:
gezeichnet:			extern:
geprüft:		12/2025	Betzl
PSP Nr.:			
Projekt:			
Dateiname:			

Nr.	Art der Änderung	Datum	Zeichen

FESTSTELLUNGSENTWURF

Straßenbauverwaltung Freistaat Bayern

Staatliches Bauamt Augsburg

Straße / Abschn.-Nr. / Station: B16_1880_0.829 bis B16_1920_1.035

PROJIS-Nr.:

Unterlage / Blatt-Nr.: 5 / 2

Lageplan

Blatt 2 - Bau-km 0+600 bis Bau-km 1+700

Maßstab: 1 : 1.000

B 16 Günzburg - Ingolstadt

3-streifiger Ausbau zwischen Genderkingen und der AS Rain-Ost

Bau-km 0+000 bis 2+508

aufgestellt:
Staatliches Bauamt Augsburg

Kreitmeier, Baudirektor

Augsburg, den 16.12.2025

Koordinatenreferenzsystem: Gauß-Krüger — Höhenbezugssystem: DHHN2016 (Status 170)