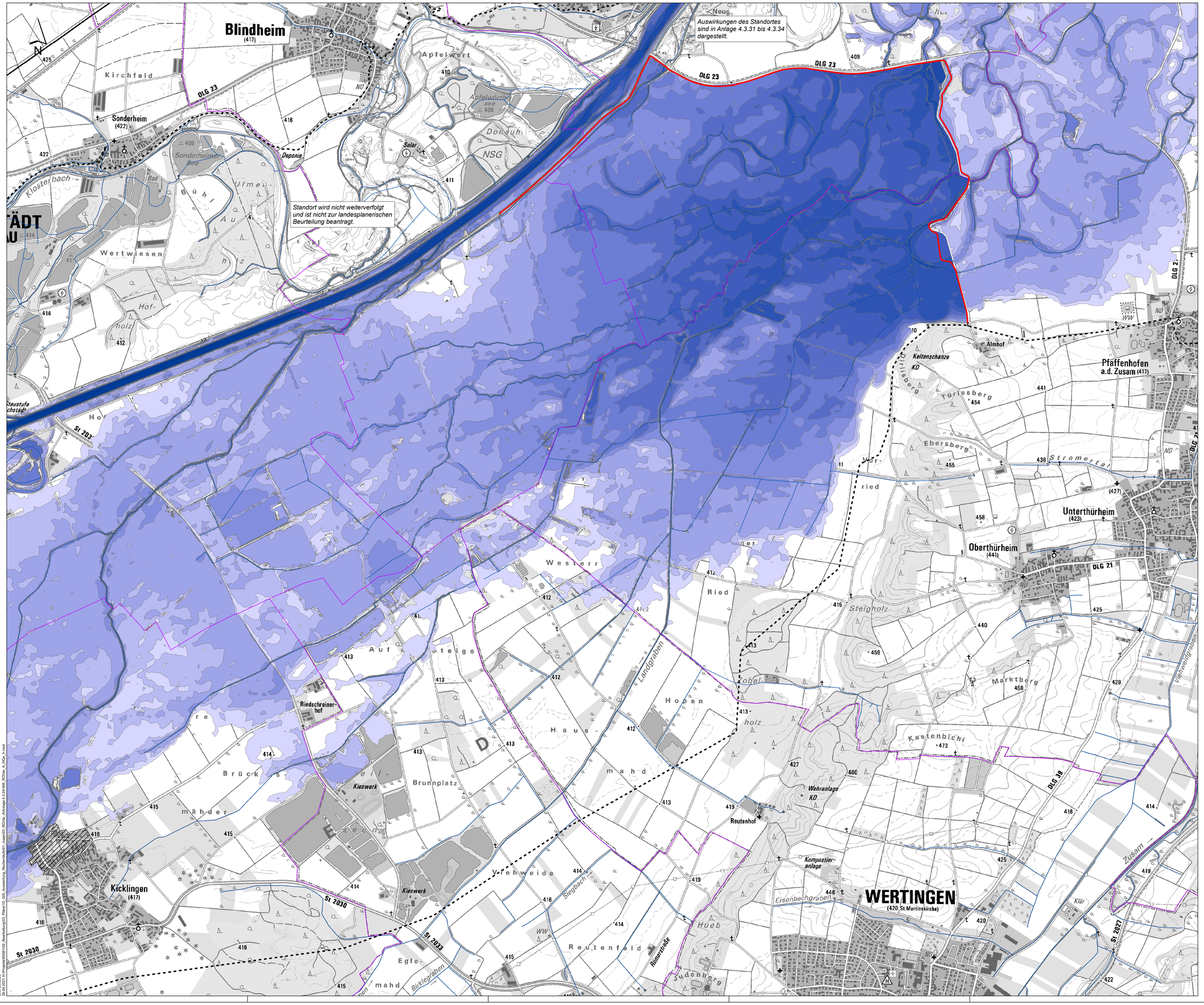

Legende

Maximale Fließtiefe [m]

- 0.00 - 0.25
- 0.25 - 0.50
- 0.50 - 1.00
- 1.00 - 1.50
- 1.50 - 2.00
- 2.00 - 2.50
- 2.50 - 3.00
- 3.00 - 4.00
- 4.00 - 5.00
- 5.00 - 6.00
- > 6.00

Dieses Gebiet ist im Bezugszustand durch eine (derzeit noch nicht vorhandene) Grundschutz-Maßnahme bis zu einem HQ100 einschließlich Klimafaktor geschützt

Gemeindegrenzen

ROVar A Bauwerke

Umgrenzung 2d-Modell

Staustufen

Blattschnittübersicht: 1: 500:000

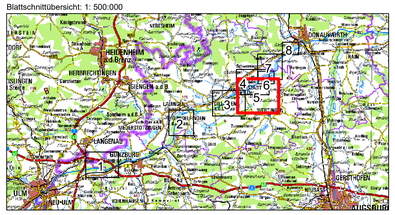

Wasserwirtschaftsamt Donauwörth

Gew I

Donau

Iller- bis Lechmündung

Nachdruck oder Vervielfältigung, auch auszugsweise, nur mit genehmigung des Herausgebers.
Geobasisdaten © Bayerische Vermessungsverwaltung 2010

Vorhaben:	Hochwasserschutz Aktionsprogramm Schwäbische Donau Rückhalte-Projekt
Vorhabensträger:	Freistaat Bayern vertreten durch das Wasserwirtschaftsamt Donauwörth Forgstraße 23, 86609 Donauwörth, Tel. 0906/7009-0, Fax 0906/7009-136
Landkreis:	Neu-Ulm, Günzburg, Dillingen, Donau-Ries
Gemeinde:	-
Kennzeichen:	G1h7731390001

Anlage: 4.3.9

Plan-Nr.: 65081-121

Rückhalteraum Neugeschüttwörth
Hydraulik
Raumordnungsvariante A
maximale Fließtiefen
HQ_{extrem}

Maßstab: 1: 10.000

	Datum, Name:
entw.	Oktober 2018, von Gosen
gez.	Februar 2019, von Gosen
gepr.	April 2021, Spannring
gepr.	

Entwurfsverfasser: SKI, SIMULTEC, Spannring
26.04.2021
Datum | Unterschrift

Vorhabensträger:
Datum | Dr.-Ing. Andreas Rimböck, Ltd. Baudirektor