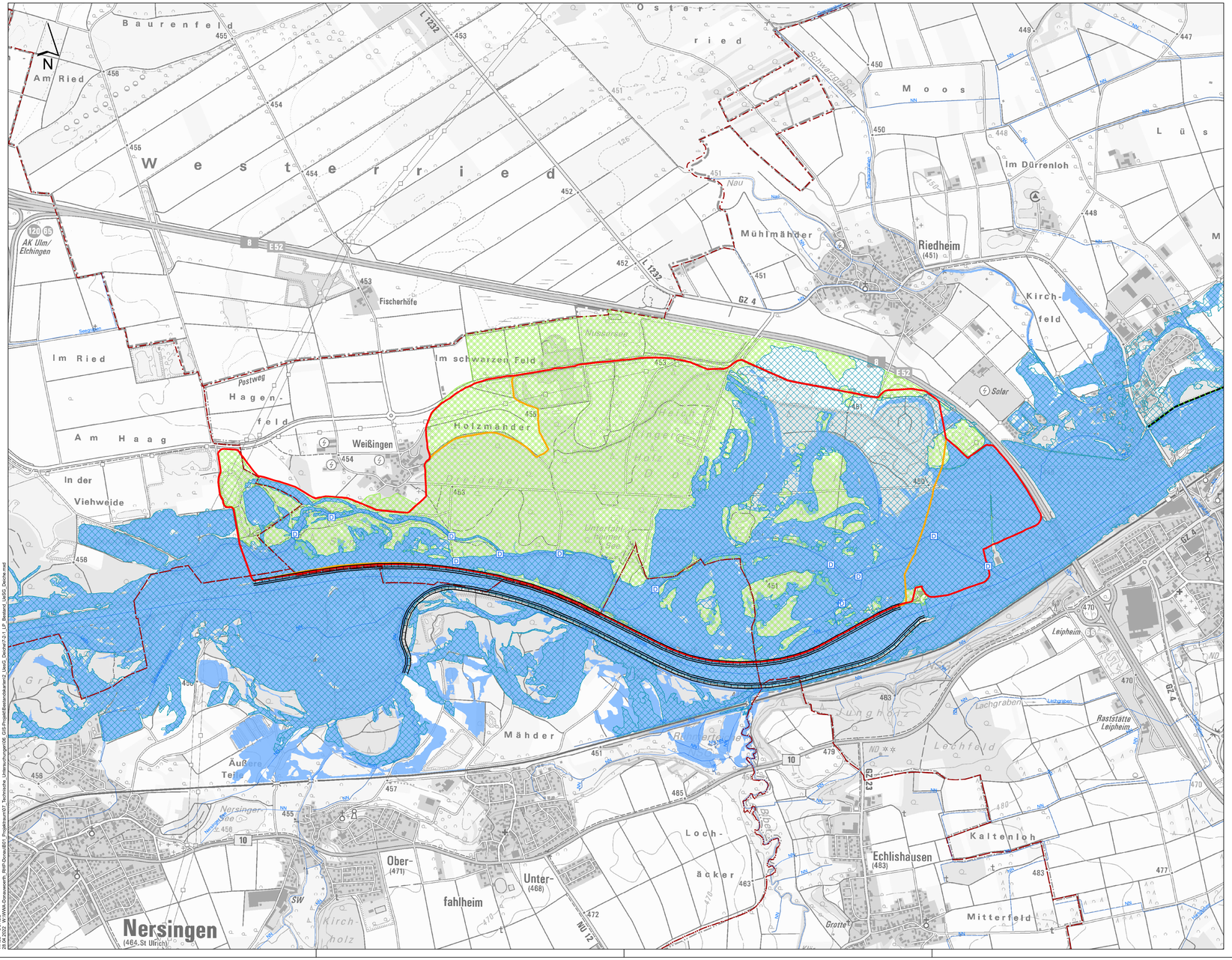

Bestand:

- Durchlass
- Stauhaltungsdamm
- Deich
- Gewässernetz
- Festgesetzte Überschwemmungsgebiete
- Festgesetztes Überschwemmungsgebiet zur Hochwasserentlastung und -rückhaltung (Festsetzung beantragt am 31.08.2021)
- Ermittelte Überschwemmungsgebiete (HQ100)
- Gemeindegrenzen

Planung:

- Umgriff ROV A
- Umgriff ROV B

Donau:
ermitteltes Überschwemmungsgebiet (HQ100): 30.08.2018
amtlich festgesetztes Überschwemmungsgebiet der Donau:
Landkreis Günzburg 17.12.2013
Landkreis Dillingen a.d. Donau 18.02.2021

Blattschnittübersicht: 1: 500:000

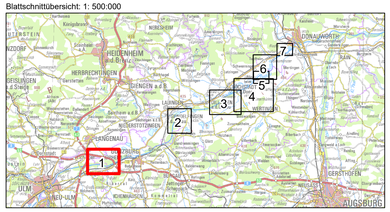

Wasserwirtschaftsamt
Donauwörth

Gew I

Donau

Iller- bis Lechmündung

Nachdruck oder Vervielfältigung, auch auszugsweise,
nur mit Genehmigung des Herausgebers.
Geobasisdaten © Bayerische Vermessungsverwaltung 2010
Koordinatenreferenzsystem: DHDN 3-Degree Gauss Zone 4 (EPSG:31468)
Höhenbezugssystem: DHHN2016

Vorhaben:	Hochwasserschutz Aktionsprogramm Schwäbische Donau Rückhalte-Projekt	Anlage: 7.1
Vorhabensträger:	Freistaat Bayern vertreten durch das: Wasserwirtschaftsamt Donauwörth Förgstraße 23, 86609 Donauwörth, Tel. 0906/7009-0, Fax 0906/7009-136	Plan-Nr.: 1
Landkreis:	Günzburg, Neu-Ulm	
Gemeinde:	Leipheim, Nersingen, Elchingen	
Kennzeichen:	G1h7731390001	
	Rückhalteraum Leipheim Deiche / festgesetzte, vorläufig gesicherte und ermittelte Überschwemmungsgebiete	Maßstab: 1: 10.000

Entwurfsverfasser:	Vorhabensträger:		Datum, Name:
ARGE **Hochwasserschutz Schwäbische Donau** Baader Konzept GmbH Björnsen Beratende Ingenieure GmbH WALD + CORBE Consulting GmbH		entw.	Februar 2019 KRO
13.11.2021 gez. Datum Dr.-Ing. Michael Probst	13.11.2021 gez. Datum Dr.-Ing. Andreas Rimbock, Ltd. Baudirektor	gez.	November 2021 KRO
		gepr.	November 2021 Probst
		gepr.	November 2021 Löffler

WALD + CORBE
28.04.2022 W:\WWA-Donauwörth_RHP-Donau\001_Projektraum\07_Technische_Untersuchungen\06_GIS-Projekt\Basiskoordinaten\2_UebG_Deiche\7-2-1_LP_Bestand_UebG_Deiche.mxd