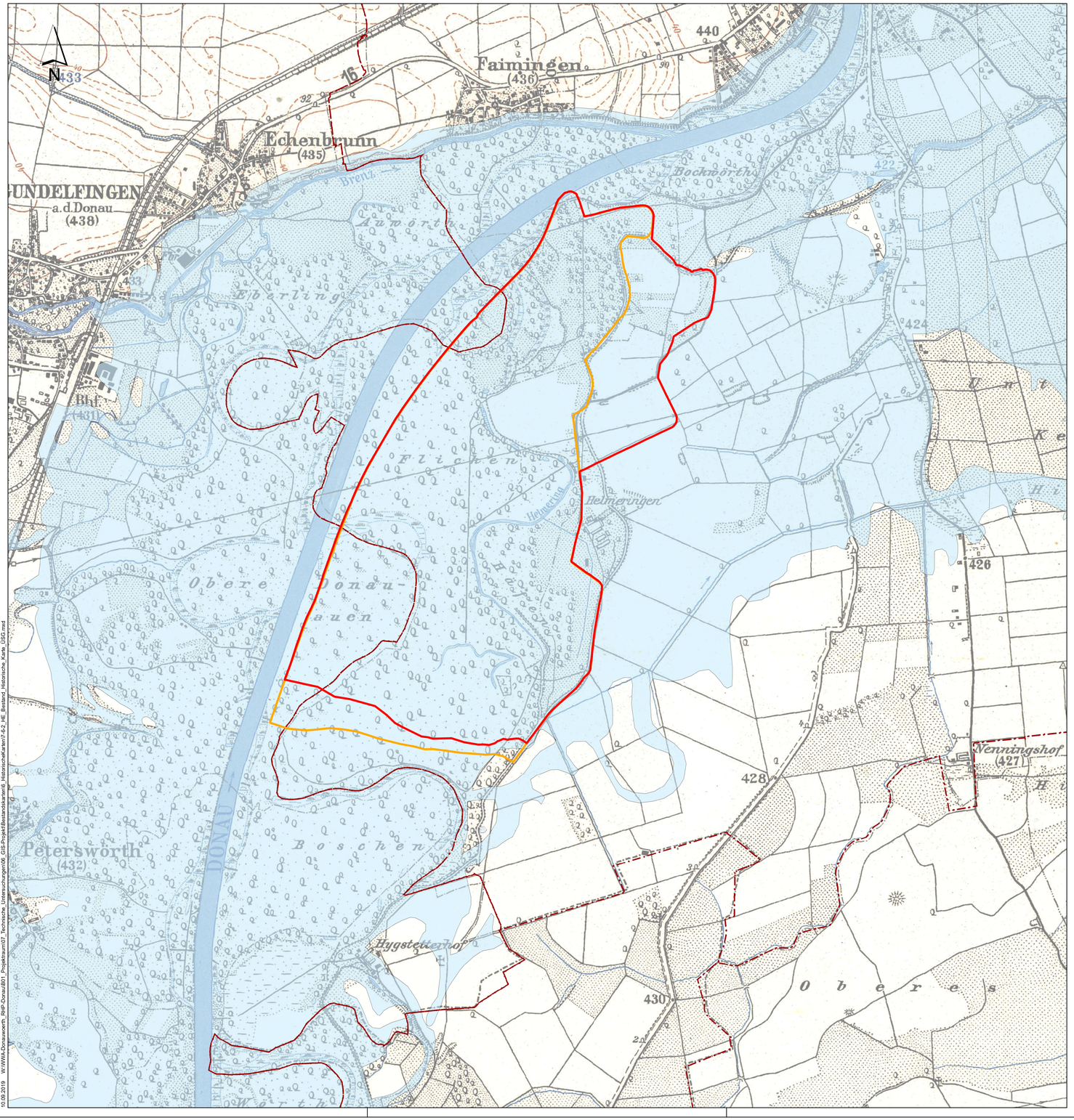

Bestand:

überschwemmte Flächen beim Hochwasser im Jahr 1882

Gemeindegrenzen

Planung:

Umgriff ROVar A

Umgriff ROVar B

Blattschnittübersicht: 1: 500:000

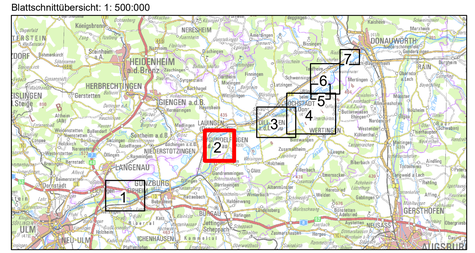

Wasserwirtschaftsamt
Donauwörth

Gew I

Donau

Iller- bis Lechmündung

Nachdruck oder Vervielfältigung, auch auszugsweise,
nur mit Genehmigung des Herausgebers.
Geobasisdaten © Bayerische Vermessungsverwaltung 2010
Koordinatenreferenzsystem: DHDN 3-Degree Gauss Zone 4 (EPSG:31468)
Höhenbezugssystem: DHHN2016

Vorhaben:	Hochwasserschutz Aktionsprogramm Schwäbische Donau Rückhalte-Projekt	Anlage: 7.5
Vorhabensträger:	Freistaat Bayern vertreten durch das Wasserwirtschaftsamt Donauwörth Förgstraße 23, 86609 Donauwörth, Tel. 0906/7009-0, Fax 0906/7009-136	Plan-Nr.: 2
Landkreis:	Dillingen an der Donau	
Gemeinde:	Lauingen (Donau), Gundelfingen a. d. Donau	
Kennzeichen:	G1h7731390001	
	Rückhalteraum Helmeringen Historische TK 7428 N aus dem Jahr 1959/ / überschwemmte Flächen beim Hochwasser im Jahr 1882	Maßstab: 1: 10.000

	Datum, Name:
entw.	Februar 2019 KRO
gez.	November 2021 KRO
gepr.	November 2021 Probst
gepr.	November 2021 Löffler

Entwurfsverfasser:	Vorhabensträger:
ARGE **Hochwasserschutz Schwäbische Donau** Baader Konzept GmbH Björnsen Beratende Ingenieure GmbH WALD + CORBE Consulting GmbH	
13.11.2021 gez. Datum Dr.-Ing. Michael Probst	13.11.2021 gez. Datum Dr.-Ing. Andreas Rimböck, Ltd. Baudirektor

WALD + CORBE
10.09.2019 W:\WWA-Donauwoerth_RHP-Donau\B01_Projektraum\07_Technische_Untersuchungen\06_GIS-Projekt\Bestandskarten\6_Historische\Karten\7-6-2_HE_Bestand_Historische_Karte_ÜSG.mxd