

- Lebensraumtypen gemäß Anhang I der FFH-Richtlinie**
- 3150 Natürliche eutrophe Seen mit einer Vegetation des Magnopotamions oder Hydrocharitons
 - 3260 Fließgewässer mit Unterwasservegetation
 - 6210 Naturnahe Kalk-Trockenrasen und deren Verbuchungsstadien
 - 6410 Pfeifengraswiesen
 - 6430 Feuchte Hochstaudenräume der planaren bis alpinen Höhenstufe inkl. Waldsäume
 - 6510 Magere Flachland-Mähwiesen
 - 7220 Kalktuff-Quellen (Ceratoneurion)
 - 9160 Stemmriemen-Eichen-Hainbuchenwald
 - 91E0* Auenwälder mit *Alnus glutinosa* und *Fraxinus excelsior* (Aino-Pedion, Alion incanae, Salicion albae)
- Schutzgebiete**
- FFH-Gebiet mit Bezeichnung
 - SPA-Gebiet mit Bezeichnung
- Nachrichtlich**
- Untersuchungsraum
 - Flutungsgerinne
 - Fläche für Deich / Geländemodellierung
 - Deichscharte
- Bauwerke**
- Einlassbauwerk
 - Auslaufbauwerk
 - Durchlass, Verrohrung
 - Pumpwerk, Schöpfwerk
 - Siebauwerk
- Überflutung im Planzustand bei Extremhochwasser
absolute Einstauhöhe > 2,50 m
zusätzlich überflutete Flächen

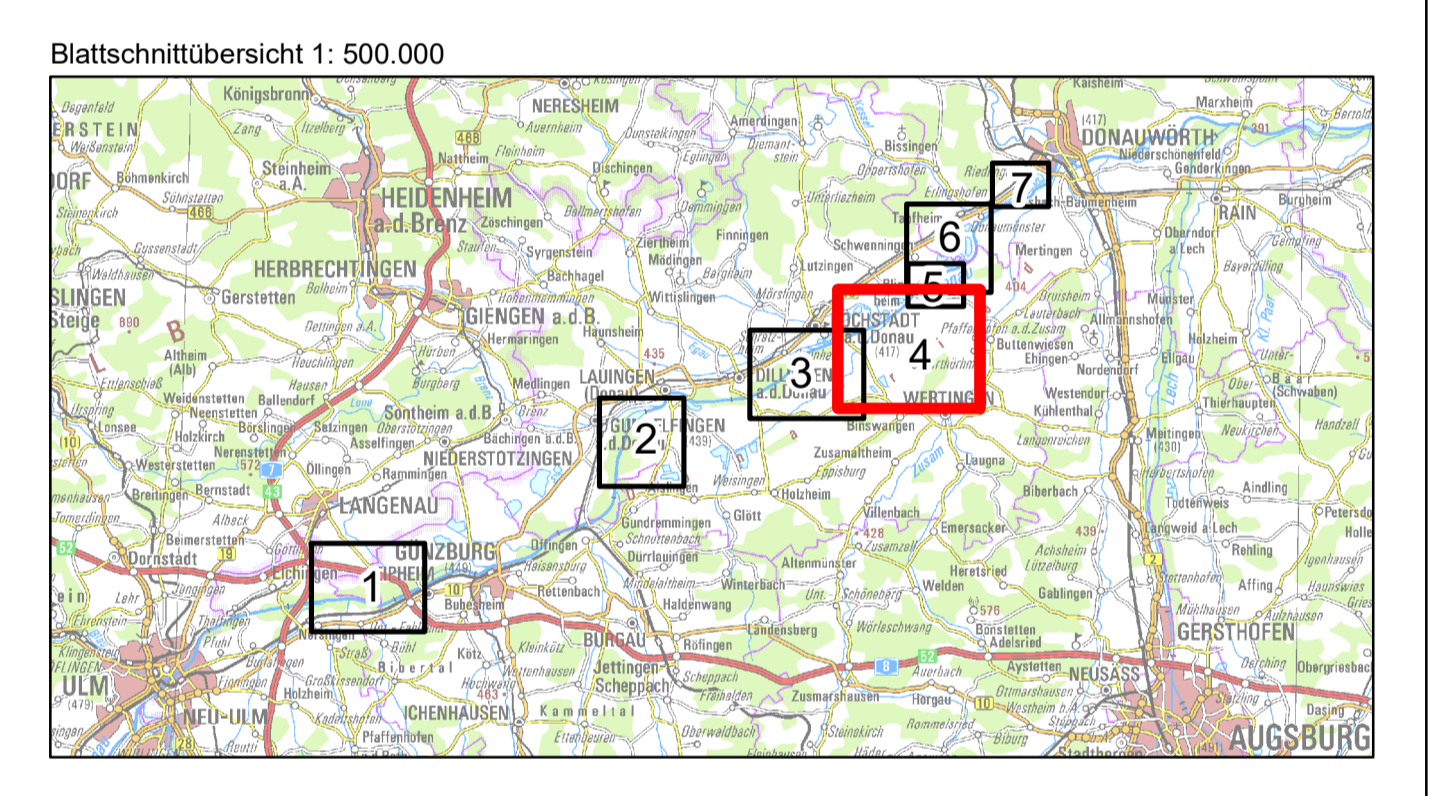

- NATURA 2000**
- Vogel-Gilden (Erhaltungsziel eines Natura 2000-Schutzgebietes)**
- projektbezogene Kartierung (2017)
 - Nachweis aus anderen Quellen
 - Vogel der Fließgewässer
 - Vogel der Stillegewässer
 - Vogel des Offenlandes (Feldvögel)
 - Vogel des strukturreichen Halboffenlandes
 - Vogel der Hecken und Kleingehölze
 - Vogel der Röhrichte
 - Vogel der Wälder und Feldgehölze
 - Vogel der Siedlungsgebiete
 - Seigen, Habitatslemente für verschiedene Vogelarten
- Zuordnung SPA- und/oder FFH-Gebiet**
- Erhaltungsziel SPA-Gebiet
 - Erhaltungsziel SPA- und FFH-Gebiet
- Vogelarten mit besonderer naturschutzfachlicher Bedeutung**
- Großer Blauhöhen
- Tagfalter (Erhaltungsziel eines Natura 2000-Schutzgebietes)**
- projektbezogene Kartierung (2017)
 - Nachweis aus anderen Quellen
 - Kürzel, Name
 - DW, Dunkler Wiesenknopf-Armenenbläuling
 - NW, Heller Wiesenknopf-Armenenbläuling
- Zuordnung FFH-Gebiet**
- Erhaltungsziel FFH-Gebiet
- Amphibien (Erhaltungsziel eines Natura 2000-Schutzgebietes)**
- projektbezogene Kartierung (2017)
 - Nachweis aus anderen Quellen
 - Kürzel, Name
 - KM, Kammmolch
 - LF, Lauffrosch
- Zuordnung FFH-Gebiet**
- Erhaltungsziel FFH-Gebiet
- Säugetiere (Erhaltungsziel eines Natura 2000-Schutzgebietes)**
- Biber (Erhaltungsziel FFH-Gebiet)

Nachdruck oder Vervielfältigung, auch auszugsweise, nur mit Genehmigung des Herausgebers. Gebietsdaten © Bayerische Vermessungsverwaltung 2010 Koordinatenreferenzsystem: DHDN 3-Degree Gauss Zone 4 (EPSG:31468) Höhenreferenzsystem: DHHN2016		Vorhaben: Hochwasserschutz Aktionsprogramm Schwäbische Donau Rückhalte-Projekt		Anlage: 8.2.4.1	
Vorhabensträger: Freistaat Bayern		vertreten durch das Wasserwirtschaftsamt Donauwörth Pöpstelstraße 23, 96609 Donauwörth, Tel. 09367/7050-0, Fax 09367/7050-150		Plan-Nr.: 1	
Landkreis: Donauwörth		Gemeinde: Blindheim, Buttenwiesen, Wertingen, Schweningen		Maßstab: 1:10.000	
Konzeption: G19773190001		Entwurfsvorfall: ANR01 Hochwasserschutz Schwäbische Donau Biorien Karting GmbH Biorien Karting GmbH WALZ + COBRE Consulting GmbH		Datum, Name: März 2022, Koch / Pfaller	
Datum: 23.05.2022		Datum: 23.05.2022		gezeichnet: März 2022, Krause / Meißner	
Datum: 23.05.2022		Datum: 23.05.2022		gezeichnet: Mai 2022, Probst	
Datum: 23.05.2022		Datum: 23.05.2022		gezeichnet: Mai 2022, Löffler	